هيئة الأعمال الخيرية

INTERNATIONAL CHARITY ORG.

U.A.E الإمارات العربية المتحدة

قائمة المشاريع الخيرية

INTERNATIONAL CHARITY ORG. U.A.E
U.A.E

هيئة الأعمال الخيرية
الإمارات العربية المتحدة

مؤسسة إنسانية عالمية
تأسست عام ١٩٨٤م.
صدر بشأنها مرسوم أميري من

صاحب السمو الشيخ

حميد بن راشد النعيمي

عضو المجلس الأعلى للاتحاد
حاكم إمارة عجمان

معكم على طريق الخير

فهرس المحتويات

مشاريع داخل الدولة (الإمارات)	**6**
المشاريع العامة	8
المشاريع التعليمية	9
المشاريع الصحية	10
مشاريع أصحاب الهمم	11
مشاريع خارج الدولة	**14**
مشاريع بناء المساجد	16
مشاريع تجهيزات المساجد	23
مشاريع حفر الابار	26
مشاريع برادات المياه	34
مشاريع بناء وصيانة المنازل وتجهيزاتها	36
مشاريع المراكز الصحية ورعاية المرضى	42
مشاريع بناء المدارس والفصول الدراسية	52
مشاريع الرعاية التعليمية	58
مشاريع كفالة الأيتام ووغيرها من الكفالات	64
مشاريع الرعاية الشاملة للأيتام وأسرهم	68
مشروع الزواج الجماعي	80
مشاريع العناية أصحاب الهمم	82
مشاريع الاسر المنتجة	88
مشاريع العون والغذائي والرغيف الخيري	98
المشاريع العامة	104
مجمع زايد الخيرى	108
مشاريع البرنامج الإغاثي	112
المشاريع الموسمية (الإمارات + خارج الدولة)	**118**
مشاريع رمضان	120
مشاريع الحج والعمرة	124
مشاريع الأضحى	125
مشاريع التدفئة الشتوية	128
مشاريع الصيف	134

تكريم حاكم عجمان للهيئة بدورها البارز في خدمة التعليم

حاكم عجمان يكرم الهيئة لدورها الرائد في العمل الخيري والإنساني

سمو الشيخ عمار النعيمي يكرم الهيئة لدورها الرائد في الرعاية الصحية للمحتاجين

معالي الفريق ضاحي خلفان يستضيف وفد الهيئة برئاسة المدير التنفيذي في مجلسه

توقيع إتفاقية في جنيف مع منظمة شؤون اللاجئين

توقيع إتفاقية مع مستشفى السعودي الألماني لدعم المرضى

إتفاقية مع منظمة سمايل ترين الدولية لدعم أطفال الشفة الأرنبية

إتفاقية مع شركة الهنيامي للإنتاج الإعلامي والتسويق

مشاريع داخل الدولة

مشاريع داخل الدولة

ركزت الهيئة تركيزا مباشرا على كل أوجه العمل الخيري داخل الدولة ، وشاركت في نهضتها الميمونة وتوجهاتها بمد يد العون للمحتاج دون النظر الى جنسه أو لونه أو عرقه ، لأن الميزان هو الانسانية والمعيار هو الحاجة ، وتمكنت الهيئة من فتح فرص الخير للخيرين من مواطنين ومقيمين ، كما قامت بتقصير المسافة بين المحسن وصاحب الحاجة الحقيقي المستفيد من ذلك الاحسان ، فقد استطاعت الهيئة ان تحتضن عدد كبير من الايتام داخل الدولة ، كما قامت ببناء وصيانة عدد مقدر من المساجد ومنازل المواطنين ، وتقوم الهيئة سنويا بكفالة الطلاب المعسرين وفك أسر المسجونين وتنشط في مختلف أوجه العطاء .

الإمارات - المشاريع العامة

م	إسم المشروع	وصف المشروع	التكلفة بالدرهم
1	سقيا الماء	توفير مياه شرب وتوزيعها على العمال في مواقع العمل والطرقات والصائمين أثناء الإفطار وعلى المصلين في المساجد (بواقع 25 كارتون)	200
2	توفير سلال غذائية	توفير بطاقات تموينية للأسر المتعففة لشراء مواد غذائية أساسية	500
3	توفير مستلزمات تكفين ميت	المساهمة في توفير مستلزمات الأموات (كفن – عطر – سدر وكافور)	500
4	تمليك آلة خياطة	تمليك آلة خياطة لأسرة فقيرة مع إعطائها دورة تدريبية لتعلم فنون الخياطة .	500
5	مشروع بناء وقف خيري	المساهمة في بناء وقف خيري يعود ريعه على الأيتام والمرضى والمتعثرين دراسيا (قيمة السهم الواحد)	1,000
6	توفير مستلزمات المقابر	المساهمة في توفير مستلزمات المقابر وتشمل (مواد الدفن – رمل – طابوق .....إلخ)	1,000
7	عمرتي أمنيتي	إيفاد شخص غير مقتدر مادياً لأداء مناسك العمرة	1,500
8	تمليك أجهزة كهربائية	توفير أجهزة كهربائية ضرورية للأسر الفقيرة (ثلاجة / مكيف / غسالة / طباخة)	1,500
9	حقيبة المسلم الجديد	توفير حقيبة متكاملة للمسلمين الجدد عبارة عن (ثوب إماراتي - مصحف- سجادة-صلاة-ختان)	2,000
10	دفع فواتير الكهرباء	المساهمة في سداد رسوم فواتير الكهرباء والماء للأرامل والمطلقات والمهجورات والأسر المتعففة داخل الدولة	2,000
11	توفير مستلزمات رضيع	توفير مستلزمات طفل رضيع يشمل الحليب والحفاظات الصحية لمدة عام واحد	2,500
12	سداد إيجار منزل أسرة فقيرة	المساهمة في سداد ايجار منزل أسرة فقيرة حفاظا على أفرادها من التشتت والضياع	3,000
13	زكاة المال (2.5%)	توزيع زكاة المال على المستحقين من الارامل والمطلقات والمهجورات والاسر المتعففة داخل الدولة	3,000

الإمارات - المشاريع العامة

م	إسم المشروع	وصف المشروع	التكلفة بالدرهم
14	مساعدة زواج	المساهمة في تكاليف زواج شاب من أصحاب الدخل المحدود	5,000
15	صيانة منزل	المساهمة في صيانة منزل أسرة من أصحاب الدخل المحدود	10,000
16	تأثيث منزل أسرة مواطنة	المساهمة في تأثيث منزل أسرة مواطنة من أصحاب الدخل المحدود	10,000
17	بناء ملحق لمنزل مواطن	المساهمة في بناء ملحق لأسرة مواطنة متعففة	15,000
18	سيارة فضل الزاد	توفير سيارة مجهزة بإشتراطات الصحة والسلامة لنقل الطعام الزائد عن حاجة الناس وتوزيعه على الأسر المتعففة	150,000

الإمارات - المشاريع التعليمية

م	إسم المشروع	وصف المشروع	التكلفة بالدرهم
1	حقيبة مدرسية	توفير حقيبة مدرسية مع مستلزماتها للطلبة المحتاجين	200
2	رسوم دراسية	المساهمة في دفع أقساط دراسية لطلبة العلم المتعثرين .	3,000
3	حاسب الي محمول	توفير جهاز حاسب آلي لطالب فقير	1,500
4	زي مدرسي	توفير الزي المدرسي لطالب فقير	200

الإمارات - مشاريع الرعاية الصحية

م	إسم المشروع	وصف المشروع	التكلفة بالدرهم
1	مشاية قابلة للطي	توفير مشاية قابلة للطي لشخص مصاب غير مقتدر مادياً يعاني من صعوبة في الحركة	60
2	توفير عكازات	توفير عكازات لشخص مصاب غير مقتدر مادياً يعاني من صعوبة في الحركة	100
3	نظارة طبية	توفير نظارة طبية لمرضى ضعاف البصر	200
4	حقنة انسولين	توفير حقن الانسولين لمرضى السكري	375
5	شراء أدوية	توفير أدوية ضرورية لأصحاب الأمراض المزمنة	500
6	حقيبة صحية للمسنين	توفير مستلزمات العناية الشخصية + حفاظات صحية لكبار السن	500
7	ختان الأطفال	إجراء عملية ختان لطفل رضيع من أسرة فقيرة	700
8	عملية جراحية	المساهمة في رسوم اجراء عملية جراحية بسيطة(جراحة اليوم الواحد)	1,000
9	سرير طبي يدوي لمريض	توفير سرير طبي يدوي لمريض من أصحاب الدخل المحدود .	2,190

م	إسم المشروع	وصف المشروع	التكلفة بالدرهم
10	سرير طبي كهربائي قابل للطي	توفير سرير طبي كهربائي قابل للطي مع مرتبة لمريض غير مقتدر مادياً .	6,900
11	سرير طبي كهربائي قابل للتحريك	توفير سرير طبي كهربائي قابل لتحريك إلى الأعلى والأسفل مع مرتبة لمريض غير مقتدر مادياً .	7,900
12	علاج مرض العيون	المساهمة بعلاج مرضى العيون من المياه البيضاء	5,000
13	سماعة أذن	توفير سماعة أذن للمرضى الذين يعانون من ضعف السمع	5,000
14	علاج (غسيل كلى)	توفير تكاليف جلسات علاجية لمرضى غسيل الكلى بواقع 3 جلسات (كل أسبوع) لمدة شهر	8,280

الإمارات - مشاريع أصحاب الهمم

م	إسم المشروع	وصف المشروع	التكلفة بالدرهم
1	حقيبة صحية أصحاب الهمم	توفير الاحتياجات الضرورية أصحاب الهمم من حفاضات وأدوات صحية	500
2	كرسي متحرك عادي	توفير كرسي متحرك (يدوي) لأصحاب الهمم يكون عونا لهم لممارسة حياتهم اليومية.	575
3	كرسي متحرك مع كيس نفايات	توفير كرسي متحرك مزود بكيس نفايات لمريض مقعد أو مسن غير مقتدر مادياً	690
4	كرسي كهربائي متحرك	توفير كرسي متحرك (كهربائي) لأصحاب الهمم يكون عونا لهم لممارسة حياتهم اليومية.	5,750

درهم الجود ... ربّ درهم سبق ألف درهم

درهم الجود

عـــون للملايين

A Dirham Assists Millions

To Subscribe Send (Jood)(جود) للإشتراك أرسل كلمة

1110 | 1101 du

Your Dirham Relieve's the desperate ones and gives hope to the orphans and deprived people.

درهمك يغيث المنكوبين ويعيد الأمل في نفوس الأيتام والمحرومين

وتزكيهم بها

إفطار صائم

للمساهمة أرسل
كلمة (صـــوم)

المبلغ	10	50	100	200	500	درهم
du	2610	6550	4040	4021	6625	SMS

مشاريع خارج الدولة

مشاريع خارج الدولة

خير مواطني الإمارات ومقيميها ظلّ أملاً بعد الله لكل محتاج في مختلف أصقاع الدنيا البعيدة ، فالامارات حاضرةٌ وقت الحاجة في كل مكان ، تقدم العون ، تكفل الأيتام والأسر ، تشيد المساجد ودور العلم والمشافي ، تسّير قوافل علاجية ذات مستويات رفيعة ، تكسو وتفطر وتقدم الأضاحي ومختلف الاعانات ، لأن الخير في الامارات منطلق من مدرسة زايد التي بنت فكرتها على مبدأ الدين والعقيدة وعادات وتقاليد المجتمع الاماراتي السمحاء، وتظل الهيئة جزءا لايتجزأ من مدرسة زايد وعبقرية صاحب السمو الشيخ حميد بن راشد النعيمي عضو المجلس الأعلى حاكم عجمان حفظه الله ، فقد نشطت في الخارج وأنشأت 14 فرعا ،إضافة للاتفاقات مع مختلف المنظمات الدولية الإنسانية الموثوقة .

مشاريع بناء المساجد

مشاريع بناء المساجد

أماكن كثيرة تعجّ بالمسلمين الذين يحتاجون مسجدا يصلون فيه في داخل الدولة أوخارجها وقد ركّزت عليها هيئة الأعمال الخيرية ووجّهت جهودها وجهود المحسنين نحوها ، وتعهدت الهيئة تجهيزات تلك المساجد من فرش ومكبرات صوت ومصاحف وغيرها من إحتياجات بيوت الله الطاهرة حتى توفّر للمسلمين في كل مكان البيئة المناسبة للصلاة والخشوع والترتيل وحفظ القرآن وتعلّم أساسيات وأصول الدين ، وانتهجت الهيئة أسلوب البحث الميداني عن المواقع المكتظة بالمسلمين ولايوجد بها مسجد ، أو يوجد بها مسجد يعجز عن إستيعابهم ، كما أنتهجت أسلوب الدراسة الجادة لكل طلب بناء مسجد يقدم لها ، وتتيح الهيئة أمامكم اقتناص فرص تعمير بيوت الله ليسبح له فيها بالغدو والآصال رجال لاتلهيهم تجارة ولابيع عن ذكر الله واقام الصلاة.

السودان - بناء المساجد

بناء المساجد بالسقف الخرساني				
م	الوصف	المساحة/م2	عدد المصلين	التكلفة بالدرهم
1	مسجد يشيد بالسقف الخرساني مع مئذنة وميضأة ودورة مياه عدد 2 إضافة الى فرش المسجد في ولاية كسلا	120	180	128,300
2	مسجد يشيد بالسقف الخرساني مع مئذنة وميضأة ودورة مياه عدد 2 إضافة الى فرش المسجد	100	150	141,200
3	مسجد يشيد بالسقف الخرساني مع مئذنة وميضأة ودورة مياه عدد 2 إضافة الى فرش المسجد في ولاية كسلا	144	210	142,900
4	مسجد يشيد بالسقف الخرساني مع مئذنة وميضأة ودورة مياه عدد 2 إضافة الى فرش المسجد	144	210	197,100
5	مسجد يشيد بالسقف الخرساني مع مئذنة وميضأة ودورة مياه عدد 2 إضافة الى فرش المسجد	180	260	245,000
6	مسجد يشيد بالسقف الخرسانى مع مئذنة على السطح و عدد 2 دورات مياه بالإضافة إلى فرش المسجد	225	330	305,100
7	مسجد يشيد بالسقف الخرسانى مع مئذنة وعدد 2 دورات مياه بالإضافة لفرش المسجد	300	450	404,600
8	مسجد يشيد بالسقف الخرساني مع مئذنة وميضأة ودورة مياه عدد 6 إضافة الى فرش المسجد في ولاية كسلا	625	900	407,300

الهند - بناء المساجد

بناء المساجد بالسقف الخرساني				
م	الوصف	المساحة/م2	عدد المصلين	التكلفة بالدرهم
1	مسجد يشيد بالسقف الخرسانى مع مئذنة وميضأة ودورة مياه واحدة إضافة الى فرش المسجد في ولاية بنغال	36	50	35,000
2	مسجد يشيد بالسقف الخرسانى مع مئذنة وميضأة ودورة مياه عدد 2 إضافة الى فرش المسجد في ولاية بنغال	52	75	52,000
3	مسجد يشيد بالسقف الخرسانى مع مئذنة وميضأة ودورة مياه عدد 2 إضافة الى فرش المسجد في ولاية بنغال	60	85	75,000
4	مسجد يشيد بالسقف الخرسانى مع مئذنة وميضأة ودورة مياه عدد 2 إضافة الى فرش المسجد في ولاية بنغال	110	160	96,400
5	مسجد يشيد بالسقف الخرسانى مع مئذنة وميضأة ودورة مياه عدد 2 إضافة الى فرش المسجد في ولاية بنغال	100	150	103,000
6	مسجد يشيد بالسقف الخرسانى مع مئذنة وميضأة ودورة مياه عدد 2 إضافة الى فرش المسجد في ولاية بنغال	144	210	145,000
7	مسجد يشيد بالسقف الخرسانى مع مئذنة وميضأة ودورة مياه عدد 4 إضافة الى فرش المسجد في ولاية بنغال	225	325	221,000
8	مسجد يشيد بالسقف الخرسانى مع مئذنة وميضأة ودورة مياه عدد 6 إضافة الى فرش المسجد في ولاية كيرلا	300	430	292,500
9	مسجد يشيد بالسقف الخرسانى مع مئذنة وميضأة ودورة مياه عدد 10 إضافة الى فرش المسجد في ولاية كيرلا	400	600	390,000

فلسطين - بناء المساجد

بناء المساجد بالسقف الخرساني				
م	الوصف	المساحة/م2	عدد المصلين	التكلفة بالدرهم
1	مسجد يشيد بالسقف الخرساني مكون من مصلى رجال ومصلى نساء ومئذنة وقبة ودورات مياه وميضأة وسكن للإمام إضافة الى تجهيز المسجد	250	360	1,243,000

اندونيسيا - بناء المساجد

بناء المساجد بسقف القرميد				
م	الوصف	المساحة/م2	عدد المصلين	التكلفة بالدرهم
1	مسجد مسلح والسقف من القرميد مع مئذنة على السطح ودورة مياه واحدة وميضأة	36	50	46,200
2	مسجد مسلح والسقف من القرميد مع مئذنة على السطح ودورة مياه واحدة وميضأة	49	75	49,000
3	مسجد مسلح والسقف من القرميد مع مئذنة على السطح ودورة مياه واحدة وميضأة	64	95	61,400
4	مسجد مسلح والسقف من القرميد مع مئذنة على السطح ودورة مياه عدد 2 وميضأة	81	115	76,800
5	مسجد مسلح والسقف من القرميد مع مئذنة على السطح ودورة مياه عدد 2 وميضأة	100	150	94,800
6	مسجد مسلح والسقف من القرميد مع مئذنة على السطح ودورة مياه عدد 2 وميضأة	144	210	139,200
7	مسجد مسلح والسقف من القرميد مع مئذنة على السطح ودورة مياه عدد 2 وميضأة	150	220	146,700

السنغال - بناء المساجد

بناء المساجد بالسقف الخرساني				
م	الوصف	المساحة/م2	عدد المصلين	التكلفة بالدرهم
1	مسجد يشيد بالسقف الخرساني مع مئذنة وميضأة ودورة مياه واحدة إضافة الى فرش المسجد	25	40	22,500
2	مسجد يشيد بالسقف الخرساني مع مئذنة وميضأة ودورة مياه واحدة إضافة الى فرش المسجد	36	50	32,000
3	مسجد يشيد بالسقف الخرساني مع مئذنة وميضأة ودورة مياه واحدة إضافة الى فرش المسجد	50	70	44,100
4	مسجد يشيد بالسقف الخرساني مع مئذنة وميضأة ودورة مياه واحدة إضافة الى فرش المسجد	70	100	62,000
5	مسجد يشيد بالسقف الخرساني مع مئذنة وميضأة ودورة مياه عدد 2 إضافة الى فرش المسجد	100	150	77,000
6	مسجد يشيد بالسقف الخرساني مع مئذنة وميضأة ودورة مياه عدد 2 إضافة الى فرش المسجد	120	180	94,500

قرغيزستان - بناء المساجد

بناء المساجد بسقف القرميد				
م	الوصف	المساحة/م2	عدد المصلين	التكلفة بالدرهم
1	مسجد مسلح والسقف معدنى مع قبة معدنية ومئذنة + مبنى لدورات المياه وميضأة+ نظام تدفئة وسور	100	150	148,000
2	مسجد مسلح والسقف معدنى مع قبة معدنية ومئذنة + مبنى لدورات المياه وميضأة + نظام تدفئة وسور	200	150	280,000

كوسوفا - بناء المساجد

بناء المساجد بالسقف الخرساني				
م	الوصف	المساحة/م2	عدد المصلين	التكلفة بالدرهم
1	مسجد يشيد بالسقف الخرساني مع مئذنة وقبة ودورات مياه وميضأة بالإضافة الى تجهيز المسجد وتركيب نظام تدفئة مركزية	120	180	472,000
2	مسجد يشيد بالسقف الخرساني مع مئذنة وقبب ودورات مياه وميضأة بالإضافة الى تجهيز المسجد وتركيب نظام تدفئة مركزية	168	240	603,000
3	مسجد يشيد بالسقف الخرساني (طابقين ومئذنة، وميضأة ودورات مياه + مخزن صغير + محل تجاري ملحق بمساحة 64 م2)	650	930	1,100,000

النيجر - بناء المساجد

بناء المساجد بالسقف الخرساني				
م	الوصف	المساحة/م2	عدد المصلين	التكلفة بالدرهم
1	مسجد يشيد بالسقف الخرساني مع مئذنة وميضأة ودورة مياه واحدة إضافة الى فرش المسجد	25	40	23,500
2	مسجد يشيد بالسقف الخرساني مع مئذنة وميضأة ودورة مياه واحدة إضافة الى فرش المسجد	36	50	33,500
3	مسجد يشيد بالسقف الخرساني مع مئذنة وميضأة ودورة مياه واحدة إضافة الى فرش المسجد	60	85	56,000
4	مسجد يشيد بالسقف الخرساني مع مئذنة وميضأة ودورة مياه عدد 2 إضافة الى فرش المسجد	100	150	86,400
5	مسجد يشيد بالسقف الخرساني مع مئذنة وقبة وميضأة ودورة مياه عدد 2 إضافة الى فرش المسجد	120	180	104,000
6	مسجد يشيد بالسقف الخرساني مع مئذنة وقبة وميضأة ودورة مياه عدد 2 إضافة الى فرش المسجد	250	360	216,000

فلسطين - تجهيز المساجد

تجهيزات المساجد			
م	اسم المشروع	الوصف	التكلفة بالدرهم
1	فرش مسجد	فرش لمسجد بمساحة 400 متر مربع	42,400
2	إنارة مسجد	إنارة المسجد الأقصى	596,000
3	نظام صوتيات للحرم	تركيب نظام صوتيات للحرم الإبراهيمي الشريف بمدينة الخليل	128,000

اندونيسيا - تجهيز المساجد

تجهيزات المساجد			
م	اسم المشروع	الوصف	التكلفة بالدرهم
1	توفير مصاحف مع الترجمة	توزيع مصحف مترجم على المسلمين و المساجد المحتاجة ومراكز التحفيظ	35
2	ترميم مسجد	عمل ترميم لمسجد من المساجد القديمة شامل (رصف حول المسجد طريق 100 متر + مروحة + سجاد +- وأجهزة الصوت)	14,000

السودان - تجهيز المساجد

تجهيزات المساجد			
م	اسم المشروع	الوصف	التكلفة بالدرهم
1	توفير مصاحف	توفير مصحف للمساجد ومراكز تحفيظ القرآن (عدد 1)	22
2	توفير مكيف	توفير مكيف ماء لمسجد	3,200
3	فرش مسجد	فرش مسجد بمساحة 120 متر مربع في ولاية كسلا	6,400
4	الطاقة الشمسية	تزويد مسجد بالطاقة الشمسية	8,500
5	غرفة تحفيظ قرآن	بناء غرفة لتحفيظ القرآن الكريم بمساحة 54 متر مربعاً	70,700

البوسنة - تجهيز المساجد

تجهيزات المساجد			
م	اسم المشروع	الوصف	التكلفة بالدرهم
1	فرش مسجد	تركيب فرش مسجد بمساحة 100 متر مربع	7,500
2	ملحقات مسجد	بناء ميضأة ودورة مياه بجانب مسجد (بمساحة 12 متر مربع)	23,800
3	عوازل لمسجد	وضع عوازل وبلاستر خارجي لمسجد بمساحة 995 متر بمدينة سدرنيك – سراييفو	99,400

كوسوفا - تجهيز المساجد

تجهيزات المساجد			
م	اسم المشروع	الوصف	التكلفة بالدرهم
1	توفير مكيف	تزويد مسجد بمكيفات تبريد	3,000
2	مكبرات صوتية	تزويد مسجد بمكبرات الصوت	4,100
3	فرش مسجد	تركيب فرش لمسجد بمساحة 160 م2	13,000
4	نظام تدفئة	تركيب نظام التدفئة المركزية لمسجد	13,400
5	بناء مئذنة	بناء مئذنة بارتفاع 35 مترا لمسجد قائم لا توجد فيه مئذنة	23,200
6	ترميم مسجد	عمل ترميمات شاملة لمسجد من المساجد القديمة من الداخل والخارج.	125,000
7	استكمال بناء	استكمال اعمال بناء مسجد بالتجصيص الخارجي و الداخلى والتشطيبات والسراميك والرخام والجبس والأبواب والنوافذ والفرش والمنبر والكهرباء - دورات المياه والصرف الصحى + جهاز تدفئة مركزي	240,000

مشاريع حفر الآبار والمياه

مشاريع حفر الآبار والمـياه

في مناطق كثيرة من العالم يبقى الحصول على الماء، هو الشغل الشاغل للكثير من إخوتنا الذين لايملكون مايحفرون به بئرا تعينهم وأنعامهم على صراع البقاء ، وبفضل الله وما جدتم به من إحسان ، تمكنت الهيئة من حفر الكثير من الابار بمختلف احجامها واشكالها وفي مختلف انحاء العالم ، وكان لتدفق مياه تلك الآبار أثره الكبير في إنقاذ الإنسان والزرع والضرع من الهلاك ، ودرهم بدرهم ، تسبب عطاؤكم في استقرار الكثيرين ، ولازالت خطط حفر الآبار مستمرة بلا توقف ، ولازال منادي الخير يناديكم ، فالماء أساس الحياة ، ومن أحيا نفسا فكأنما أحيا الناس جميعا.

فلسطين - حفر الآبار والمياه

الآبار الارتوازية وخزانات المياه					
م	اسم المشروع	الوصف	العمق بالمتر/السعة	عدد المستفيدين	التكلفة بالدرهم
1	بئر تجميعي	بئر تجميعي لمياه الأمطار لاسرة	38	50	15,500
2	بئر إرتوازي بمضخة	بئر إرتوازي بمضخة لاستخراج المياه الجوفية وتأهيل البنية التحتية الزراعية مع التمديدات	300	90000	221,700
3	تركيب خزان مياه	تركيب خزان مياه معدنى لتغدية قرية بالمياه	500	4000	126,600
4	خزان مياه	انشاء خزان مياه مع قواعد خرسانية في بلدة جيت مدينة قلقيلية	350	3000	710,000

كوسوفا - حفر الآبار والمياه

الآبار الارتوازية				
م	اسم المشروع	الوصف	عدد المستفيدين	التكلفة بالدرهم
1	تمديد شبكة مياه	شبكة مياه بطول 4130 متر + خزانين بسعة 10 متر مكعب	2000	99,000

السودان - حفر الآبار والمياه

الآبار السطحية					
م	اسم المشروع	الوصف	العمق بالمتر/السعة	عدد المستفيدين	التكلفة بالدرهم
1	بئر زراعي	بئر زراعي في دارفور ببكرة سحب يدوية وحوض	15	2000	29,630
2	بئر سطحية	بئر سطحي مع تركيب مولد و صهريج سعة 4000 لتر	30	2000	46,550
الآبار الارتوازية وخزانات المياه					
م	اسم المشروع	الوصف	العمق بالمتر/السعة	عدد المستفيدين	التكلفة بالدرهم
3	بئر إرتوازي مع طلمبه	بئر إرتوازي مع توصيل طلمبة غاطسة و إنزال مواسير و تركيب صهريج سعة 10000 جالون	400-200 قدم	3000	208,250
4	بئر ارتوازي مع مضخة	بئر ارتوازي مع مضخة وتركيب صهريج سعة 10000 جالون على قواعد حديدية بارتفاع 6 أمتار، مع بناء غرفة بالزنك	800 - 400 قدم	5000	251,210
5	إنشاء شبكة مياه	إنشاء شبكة مياه لربط القرية بمصدر المياه الرئيسي	40	300	296,240

الهند - حفر الآبار والمياه

الآبار السطحية					
م	اسم المشروع	الوصف	العمق بالمتر/السعة	عدد المستفيدين	التكلفة بالدرهم
1	بئر سطحي بمضخة يدوية	بئر سطحي بمضخة يدوية	30	30	1,500
2	بئر سطحي بمضخة يدوية	بئر سطحي بمضخة يدوية	50	50	2,500
3	بئر سطحي بمضخة يدوية	بئر سطحي بمضخة يدوية	75-80	100	3,500
4	بئر سطحي مزود ببكرة	بئر سطحي مزود ببكرة سحب يدوية وتركيب حلقات خرسانية داخل البئر	11	150	5,800
5	بئر سطحي مزود بمضخة كهربائية	بئر سطحي مزود بمضخة كهربائية وخزان مياه مع تركيب حلقات خرسانية داخل البئر	13	150	12,500

البوسنة - حفر الآبار والمياه

الآبار الارتوازية				
م	اسم المشروع	الوصف	عدد المستفيدين	التكلفة بالدرهم
1	تمديد شبكة مياه	شبكة مياه بطول 4130 متر + خزانين بسعة 10 متر مكعب	2000	99,000
2	تمديد شبكه مياه	المساهمة في تمديد الانابيب من منابع المياه الى الخزانات في القرى على المرتفعات الجبلية بمسافة 600 متر ومن ثم يتم تمديد شبكة المياه من الخزان الى بيوت اهالى المنطقة	2000	160,000
3	تمديد شبكة مياه	شبكة مياه بطول 1410 متر + خزان بسعة 10 متر مكعب	2500	173,000

النيجر - حفر الآبار والمياه

الآبار السطحية					
م	اسم المشروع	الوصف	العمق بالمتر/السعة	عدد المستفيدين	التكلفة بالدرهم
1	بئر سطحي مزود ببكرة يدوية	بئر سطحي مزود ببكرة سحب يدوية وتركيب حلقات خرسانية و تبطين الجدران بالاسمنت داخل البئر	15	300	10,560
2	بئر سطحي مزود بمضخة يدوية	بئر سطحى مزود بمضخة يدوية وخزان مياه وتوصيلات وحنفيات	10	300	13,760
3	بئر مياه ريفية	بئر مياه ريفية مع تبطين البئر من الداخل بحلقات خرسانية لتوفير مياه نقية للقروين وتوفير احواض لسقي الحيوانات	25-20	700	48,000
الآبار الارتوازية					
م	اسم المشروع	الوصف	العمق بالمتر/السعة	عدد المستفيدين	التكلفة بالدرهم
4	بئر ارتوازي مزود بمضخة	بئر ارتوازي وتزويده بمضخة ونظام تزويد بالطاقة الشمسية وخزان ماء اضافة الى انشاء نقاط متعددة في نواحي مختلفة من القرية لتوزيع المياه مع تسييج البئر	80	5000	225,600

السنغال - حفر الآبار والمياه

الآبار السطحية					
م	اسم المشروع	الوصف	العمق بالمتر/السعة	عدد المستفيدين	التكلفة بالدرهم
1	بئر سطحي مزود ببكرة يدوية	بئر سطحي مزود ببكرة سحب يدوية وتركيب حلقات خرسانية بالاسمنت داخل البئر	15	350	7,000
2	بئر سطحي مزود بمضخة يدوية	بئر سطحي مزود بمضخة يدوية وخزان مياه وتوصيلات وحنفيات	15	350	10,500
3	بئر سطحي مزود بمضخة يدوية	بئر مزود بمضخة كهربائية مع انشاء مشروع زراعي بجوار البئر	15	350	16,300
الآبار الارتوازية					
م	اسم المشروع	الوصف	العمق بالمتر/السعة	عدد المستفيدين	التكلفة بالدرهم
4	محطة تنقية وتوزيع مياه	انشاء محطة تنقية وتوزيع مياه نقية في القرى الفقيرة لدعم الاسر	15	500	40,000
5	بئر إرتوازي مزود بمضخة تعمل بالطاقة الشمسية	بئر إرتوازي مزود بمضخة تعمل بالطاقة الشمسية وخزان ماء سعة 10 متر مكعب يتم تثبيته على قوائم مع تمديدات بالاضافة الى انشاء نقاط لتوزيع المياه	50	1000	120,000
6	بئر إرتوازي مزود بمضخة تعمل بالطاقة الشمسية	بئر إرتوازي مزود بمضخة تعمل بالطاقة الشمسية وخزان ماء سعة 10 متر مكعب يتم تثبيته على قوائم مع تمديدات بالاضافة الى انشاء نقاط لتوزيع المياه	80	4000	162,000

قرقيزيا - حفر الآبار والمياه

الآبار السطحية					
م	اسم المشروع	الوصف	العمق بالمتر/السعة	عدد المستفيدين	التكلفة بالدرهم
1	بئر بمضخة كهربائية ويدوية	بئر بمضخة كهربائية ويدوية (لتمكين الناس من رفع المياه يدويا في حالة عدم وجود الكهرباء)	20	100	5,500
الآبار الارتوازية					
م	اسم المشروع	الوصف	العمق بالمتر/السعة	عدد المستفيدين	التكلفة بالدرهم
2	صيانة بئر إرتوازي	صيانة بئر إرتوازي متعطل وتأهيله لتزويد قرية تعاني من شح بالمياه	60	2000	10,500

اندونيسيا - حفر الآبار والمياه

الآبار السطحية					
م	اسم المشروع	الوصف	العمق بالمتر/السعة	عدد المستفيدين	التكلفة بالدرهم
1	بئرسطحي بمضخة كهربائية	بئر سطحي بمضخة كهربائية مع توصيلات وحنفيات وخزان ماء	12	75	4,240
2	بئرسطحي بمضخة كهربائية	بئر سطحي بمضخة كهربائية مع توصيلات وحنفيات وخزان ماء	20	100	5,700
3	بئرسطحي بمضخة كهربائية	بئر سطحي بمضخة كهربائية مع توصيلات وحنفيات وخزان ماء	30	120	7,560

مشاريع برادات المياه

مشاريع برادات المياه

م	الدولة	الوصف	التكلفة بالدرهم
1	إندونيسيا	توفير براد ماء لمسجد أو مدرسة أو مرفق عام لتزويد الناس بالماء البارد	650
2	الهند	توفير براد ماء لمسجد أو مدرسة أو مرفق عام لتزويد الناس بالماء البارد	1,630
3	السودان	توفير براد ماء لمسجد أو مدرسة أو مرفق عام لتزويد الناس بالماء البارد	1,700
4	فلسطين	توفير براد ماء لمسجد أو مدرسة أو مرفق عام لتزويد الناس بالماء البارد	2,700
5	النيجر	توفير براد ماء لمسجد أو مدرسة أو مرفق عام لتزويد الناس بالماء البارد	2,700
6	السنغال	توفير براد ماء لمسجد أو مدرسة أو مرفق عام لتزويد الناس بالماء البارد	2,700
7	الأردن	توفير براد ماء لمسجد أو مدرسة أو مرفق عام لتزويد الناس بالماء البارد	2,700
8	لبنان	توفير براد ماء لمسجد أو مدرسة أو مرفق عام لتزويد الناس بالماء البارد	2,700

مشاريع بناء وصيانة المنازل وتجهيزاتها

مشاريع بناء وصيانة المنازل وتجهيزتها

أسر كثيرة تعاني أشدّ المعاناة عدم وجود منزل مناسب يأويها، وتقوم الهيئة بدراسة مستفيضة لتلك الحالات وفرز الأكثر احتياجا ، وقد قامت الهيئة بفضل من الله ثم بدعم من المحسنين ببناء وصيانة وتجهيز الكثير من المنازل التي ساهمت بشكل كبير في إستقرارها ، إلا أن هناك الكثير من الأسر مازالت تنتظر أياديكم البيضاء.

فلسطين - المنازل وتجهيزاها

م	إسم المشروع	مواصفات المشروع	التكلفة بالدرهم
1	منازل جاهزة	منزل لأسرة فقيرة مكون غرفة وصالة ومطبخ وحمام لعدد 5 أفراد تقريباً , عبارة عن كرفان مسبق الصنع مساحته 28 متر مربع .	45,600
2	صيانة منازل	مساهمة في ترميم منزل أسرة فقيرة ، تعيش ظروفاً قاسية لايقيهم من الغبار والأتربة ولا من برد الشتاء ولا من حر الصيف	10,000

لبنـــان - المنازل وتجهيزاها

م	إسم المشروع	مواصفات المشروع	التكلفة بالدرهم
1	تجهيز منزل	تجهيز منزل لاسرة فقيرة بالأدوات الكهربائية الاساسية مثل براد او فرن غاز او غسالة.	1,610
2	صيانة منازل	مساهمة في ترميم منزل أسرة فقيرة ، تعيش ظروفاً قاسية لايقيهم من الغبار والأتربة ولا من برد الشتاء ولا من حر الصيف	10,000

السودان - المنازل وتجهيزاها

م	إسم المشروع	مواصفات المشروع	التكلفة بالدرهم
1	بناء منزل خرساني	بناء منزل مكون من غرفتين وصالة ومطبخ وحمام مساحته 30 متر مربع .	28,000
2	بناء منزل خرساني	بناء منزل مكون من غرفتين وصالة ومطبخ وحمام مساحته 40 متر مربع .	38,000
3	تأثيث منزل	توفير أثاثات لمنزل أسره فقيره مكون من (ثلاجه +بوتاجاز+ أمبوبه2+ سرير+مكيف+مروحة سقف2+ مرتبه+بطانية) في ولاية كسلا	8,000
4	صيانة منازل	مساهمة في ترميم منزل أسرة فقيرة ، تعيش ظروفاً قاسية لايقيهم من الغبار والأتربة ولا من برد الشتاء ولا من حر الصيف	5,000

الهنـد - المنازل وتجهيزاها

م	إسم المشروع	مواصفات المشروع	التكلفة بالدرهم
1	بناء منزل خرساني	بناء بيوت للفقراء من المهتدين الجدد والعميان والمعاقين مكون من غرفتي نوم وشرفة ومطبخ وحمام مساحته 48 متر مربع .	44,350
2	توفير سرير	توفير سرير نوم لمنزل اسرة فقيرة	680
3	صيانة منازل	مساهمة في ترميم منزل أسرة فقيرة ، تعيش ظروفاً قاسية لايقيهم من الغبار والأتربة ولا من برد الشتاء ولا من حر الصيف	5,000

إندونيسيا - المنازل وتجهيزاها

م	إسم المشروع	مواصفات المشروع	التكلفة بالدرهم
1	بناء منزل خرساني	بناء منزل لاسرة فقيرة مكون من غرفة و صالة + مطبخ + حمام، مساحته 30 متر مربع .	23,600
2	صيانة منازل	مساهمة في ترميم منزل أسرة فقيرة ، تعيش ظروفاً قاسية لايقيهم من الأمطار المستمرة ولا من حر الصيف	5,000

قرغيزستان - المنازل وتجهيزاها

م	إسم المشروع	مواصفات المشروع	التكلفة بالدرهم
1	بناء منزل لاسرة فقيرة	بناء منزل لاسرة فقيرة مكون من غرفة نوم + صالة ضيافة + مطبخ + مدخل + حمام + غرفة نظام التدفئة, مساحته 20 متر مربع	68,000
2	صيانة منازل	مساهمة في ترميم منزل أسرة فقيرة ، تعيش ظروفاً قاسية في منازل متهالكة و تشكل خطراً على حياة الساكنين	10,000

كـينيا - المنازل وتجهيزاها

م	إسم المشروع	مواصفات المشروع	التكلفة بالدرهم
1	بناء منزل	بناء منزل لصالح اسرة لاجئة فقيرة مع دورة مياه، الجدران من الطوب الحجري والسقف من الواح معدنية بمساحة 18 متر مربع	8,900
2	بناء منزل	بناء منزل لصالح اسرة لاجئة فقيرة مع دورة مياه، الجدران من الطوب الحجري والسقف من الواح معدنية بمساحة 36 متر مربع	13,000

النيجـــر - المنازل وتجهيزاها

م	إسم المشروع	مواصفات المشروع	التكلفة بالدرهم
1	بناء منزل بسقف زنك	بناء منزل بسقف زنك لأسرة فقيرة مكون من غرفة و صالة + مطبخ + حمام مساحته 28 متر مربع	12,000
2	بناء منزل بسقف معدني	بناء منزل لاسرة لاجئة في المناطق النائية جداً،بسقف من الزنك بمساحة 21 متر مربع مكون(غرفة+ صالة + مطبخ + حمام)	13,000
3	بناء منزل بسقف خرساني	بناء منزل بسقف خرساني لأسرة فقيرة مكون من غرفة و صالة + مطبخ + حمام مساحته 28 متر مربع	19,000
4	صيانة منازل	مساهمة في ترميم منزل أسرة فقيرة ، تعيش ظروفاً قاسية لايقيهم من الغبار والأتربة ولا من برد الشتاء ولا من حر الصيف	5,000

البوسنة - المنازل وتجهيزاها

م	إسم المشروع	مواصفات المشروع	التكلفة بالدرهم
1	بناء منزل	منازل لأسرة فقيرة مكون من غرفتين وصالة مع المطبخ والحمام	120,000
2	توفير أدوات منزلية	توفير أدوات منزلية (ثلاجة أوغسالة أوطباخ) لأسرة يتيم	1,480
3	صيانة منازل	مساهمة في ترميم منزل أسرة فقيرة ، تعيش ظروفاً قاسية في منازل متهالكة تشكل خطراً على حياة الساكنين	10,000

كوسوفا - المنازل وتجهيزاها

م	إسم المشروع	مواصفات المشروع	التكلفة بالدرهم
1	بناء منزل	منازل لأسرة فقيرة مكون من غرفتين وصالة مع المطبخ والحمام	112,000
2	توفير أدوات منزلية	توفير أدوات منزلية (ثلاجة أوغسالة أوطباخ) لاسرة يتيم	1,240
3	صيانة منازل	مساهمة في ترميم منزل أسرة فقيرة ، تعيش ظروفاً قاسية في منازل متهالكة تشكل خطراً على حياة الساكنين	10,000

بناء المساجد

إبتداء من

22,500 درهم

للمساهمة أرسل كلمة(مسجـد)

المبلغ	10	50	100	200	500
du	2610	6550	4040	4021	6625

للتبرع بمبالغ أكبر على الحساب البنكي

بنك دبي الإسلامي 001520454234701

مصرف أبوظبي الإسلامي 10172410

مشاريع المراكز الصحية ورعاية المرضى

مشاريع المراكز الصحية ورعاية المرضى

بما قدمتموه من مساهمات نفذت الهيئة ولاتزال تنفذ الكثير من مشاريع الصحية الضرورية والتي لها الأثر الكبير في عودة المرضى إلى ممارسة حياتهم بشكل طبيعي.،ومسح دموع الألم عنهم داخل الدولة وخارجها، وتتعهد المعدمين من ذوي الأمراض المزمنة بالعناية والرعاية والعلاج، وبدعمكم يتواصل المشوار.

الأردن - المراكز الصحية ورعاية المرضى

م	إسم المشروع	مواصفات المشروع	التكلفة بالدرهم
1	جهاز قياس ضغط الدم	توفير جهاز قياس ضغط الدم لشخص مريض يعاني من ارتفاع ضغط الدم عاجز عن توفيرالجهاز	195
2	نظارة طبية	توفير نظارة طبية لشخص فقير يعانى من ضعف في النظر	240
3	سماعة طبية	توفير سماعة أذن طبية لشخص محتاج يعانى من ضعف السمع	1,950
4	حملة طبية	إقامة حملة طبية لمدة 3 أيام لعدد 200 شخص من الفقراء في المناطق النائية يشمل (كشف صحي لهم وتقديم الأدوية اللازمة)	20,000

لبنـــان - المراكز الصحية ورعاية المرضى

م	إسم المشروع	مواصفات المشروع	التكلفة بالدرهم
1	توفير جهاز فحص السكر	توفير جهاز فحص مستوى السكر في الدم لمريض مصاب بالسكري وغير مقتدر ماديا	220
2	توفير نظارة طبية	توفير نظارة طبية لشخص فقير يعانى من ضعف في النظر	260

قرغيزستان - المراكز الصحية ورعاية المرضى

م	إسم المشروع	مواصفات المشروع	المساحة	التكلفة بالدرهم
1	بناء مستوصف طبي	مستوصف طبي مكون من (غرف للأطباء وقاعة استقبال وغرفة تمريض ودورات مياه)	55 متر مربع	77,200
2	بناء مركز صحي	مركز صحي مكون من (غرف للأطباء وصيدلية وقاعة استقبال وغرفة تمريض وغرفة ارشيف وتسجيل ودورات مياه)	170 متر مربع	244,200

فلسطين - المراكز الصحية ورعاية المرضى

م		مواصفات المشروع	المساحة	التكلفة بالدرهم
1	بناء مركز صحي للمسنين	بناء مركز للمسنين مكون من طابقين : **الطابق الارضي** يتكون من غرفة العناية الطبية + غرفة الارشاد الاجتماعى + الاستقبا ل + مكتب الإدارة + غرفة اجتماعات + مطبخ + 6 دورات مياه + مخزن+ ساحة ترفيه و**الطابق الثانى** يتكون من 3 غرف نوم + غرفة غيار وتمريض +غرفة عناية طبية + مطبخ+ صالة طعام3+ دورات مياه+ مخزن	400 متر مربع	843,700

م	إسم المشروع	مواصفات المشروع	التكلفة بالدرهم
2	توفير نظارة طبية	توفير نظارة طبية خاصة لشخص يعاني من ضعف البصر مع اجراء الفحوصات اللازمة.	410
3	توفير الإنسولين	توفير أقلام الإنسولين لأطفال الأسرالفقيرة الذين يعانون من مرض السكر	425
4	توفير غسالة طبية	توفير غسالة ومجفف حديث لغسيل أغراض المستشفى والمرضى بمدينة سلفيت نظراً لتهالك الأجهزة القديمة بالمستشفى	63,500
5	توفير وحدة لغسيل الكلى	توفير وحدة متكاملة لغسيل الكلى في إحدى المراكز الصحية للتيسير على المرضى الفقراء	83,400
6	توفير سيارة إسعاف	توفير سيارة إسعاف لمركز صحي بمدينة نابلس لنقل المرضى العاجزين	268,000

كوسوفا - المراكز الصحية ورعاية المرضى

م	إسم المشروع	مواصفات المشروع	المساحة	التكلفة بالدرهم
1	بناء مركز صحي	بناء مركز صحى مكون (غرفة للطبيب + غرفة الممرضين + غرفة العناية + ردهة الاستقبال + دورات مياه للذكور والاناث + الممر وساحة المركز + موقف للسيارات)	86 متر مربع	198,300
2	توفير نظارة طبية	توفير نظارة طبية لشخص يعانى من ضعف في النظر مع اجراء الفحوصات		170
3	جهاز رسم القلب	تزويد مركز صحي بجهاز رسم القلب		9,400
4	توفير جهاز تخطيط قلب	جهاز تخطيط قلب ، كمبيوتر و ماسح الضوئي مع الطابعة لمركز صحي		14,000
5	تزويد مختبر بجهاز لتحليل الدم	تزويد مختبر بجهاز لتحليل الدم لمركز صحى عام		48,800
6	جهاز فحص بالموجات	توفير جهاز فحص بالموجات فوق الصوتية لمركز صحي ينعدم فيه الجهاز		97,700

السودان - المراكز الصحية ورعاية المرضى

م	إسم المشروع	مواصفات المشروع	المساحة	التكلفة بالدرهم
1	بناء مركز صحي صغير	مركز صحي بمنطقة لا تتوفر فيها خدمات صحية مكون من (غرفة للطبيب + معمل + صيدلية + صالة انتظار + 2عنبر مؤقت + 4 دورات مياه)	170 متر مربع	196,000
2	بناء مركز صحي كبير	بناء مركز صحي كبير بمنطقة لا تتوفر فيها الخدمات الصحية مكون من (غرفة طبيب عدد 2 +غرفة تمريض + معمل + صيدلية + صالة انتظار + عنابر + 6 دورات مياه)	294 متر مربع	310,600

م	إسم المشروع	مواصفات المشروع	التكلفة بالدرهم
3	توفير نظارة طبية	توفير نظارة طبية لشخص يعانى من ضعف في النظر مع اجراء الفحوصات	170
4	حملات توعية وقائية وعلاجية	حملات توعية وقائية وعلاجية للكشف عن المرضى وعلاجهم وصرف الأدوية المناسبة لهم ، ويستفيد من الحملة حوالي 500 شخص	21,000
5	حملات توعية وقائية وعلاجية	حملات توعية وقائية وعلاجية للكشف عن المرضى وعلاجهم وصرف الأدوية المناسبة لهم، ويستفيد من الحملة حوالي 700 شخص	29,000
6	حملات توعية وقائية وعلاجية	حملات توعية وقائية وعلاجية للكشف عن المرضى وعلاجهم وصرف الأدوية المناسبة لهم، ويستفيد من الحملة حوالي 1000 شخص	42,000
7	حملات توعية وقائية وعلاجية	حملات توعية وقائية وعلاجية للكشف عن المرضى وعلاجهم وصرف الأدوية المناسبة لهم، ويستفيد من الحملة حوالي 1500 شخص	63,000

الهنـــد - المراكز الصحية ورعاية المرضى

م	إسم المشروع	مواصفات المشروع	التكلفة بالدرهم
1	توفير سرير مائي للمرضى	توفير سرير مائى لمريض فقير يعانى من مرض مزمن يتطلب بقائة في السرير لفترات طويلة وحتى لا تسبب له تقرحات جلدية	210
2	توفير سرير هوائي للمرضى	توفير سرير هوائى لمريض فقير يعانى من مرض مزمن يتطلب بقائة في السرير لفترات طويلة وحتى لا تسبب له تقرحات جلدية	380
3	سرير طبي للمرضى	سرير طبي من نوع خاص لمريض فقير عاجز عن توفيره	1,350

إندونيسيا - المراكز الصحية ورعاية المرضى

م	إسم المشروع	مواصفات المشروع	التكلفة بالدرهم
1	توفير نظارة طبية	توفير نظارة طبية لشخص يعانى من ضعف في النظر مع اجراء الفحوصات	160
2	تجهز عيادة صحية	تجهز عيادة صحية (4 طاولة وكراسى للطبيب + 8 كراسي للمرضى+ 2 كرسي انتظار + 2 خزائن للمرضى+ 3 خزائن للدواء + 4 مكيفات + تلفزيون + ادوية +أدوات التنظيف + 2 جهاز كمبيوتر+ 3 سراير لفحص المرضى + مكتب الاستقبال وكرسي ومكبر الصوت)	42,600

م	إسم المشروع	مواصفات المشروع	المساحة	التكلفة بالدرهم
3	عيادة صحية صغيرة	بناء عيادة صحية (غرفة تسجيل + غرفة انتظار + غرفة ادارية + غرفة طبيب عام وغرفة لطبيب الاطفال وغرفة لطبيب الاسنان)	72 متر مربع	89,200
4	عيادة صحية كبيرة	بناء عيادة صحية (غرفة تسجيل + غرفة انتظار + غرفة ادارية + غرفة طبيب عام وغرفة لطبيب الاطفال وغرفة لطبيب الاسنان)	150 متر مربع	159,000

العــراق - المراكز الصحية ورعاية المرضى

م	إسم المشروع	مواصفات المشروع	التكلفة بالدرهم
1	فحص النظر	فحص النظر لطالب يعاني من ضعف النظر لتحديد نوع النظارة الطبية اللازمة	75
2	جهاز قياس ضغط	توفير جهاز قياس ضغط الدم لمريض محتاج عاجز عن توفيره	235
3	جهاز ضبط السكري	توفير جهاز ضبط السكري لمريض مصاب بالسكري وغير مقتدر ماديا	410

السنغال - المراكز الصحية ورعاية المرضى

م	إسم المشروع	مواصفات المشروع	التكلفة بالدرهم
1	توفير نظارة طبية	توفير نظارة طبية لشخص يعانى من ضعف في النظر مع اجراء الفحوصات	150
2	حملة صحية	تنظيم كشوفات طبية شاملة وتشخيص الامراض المزمنة مثل السكري وارتفاع ضغط الدم والسرطان وتطعيم الاطفال ضد امراض الكبد والنساء ضد سرطان عنق الرحم وتوزيع ادوية لعدد 250 شخص	11,500
3	حملة صحية	تنظيم كشوفات طبية شاملة وتشخيص الامراض المزمنة مثل السكري وارتفاع ضغط الدم والسرطان وتطعيم الاطفال ضد امراض الكبد والنساء ضد سرطان عنق الرحم وتوزيع ادوية لعدد 500 شخص	23,000
4	حملة صحية	تنظيم كشوفات طبية شاملة وتشخيص الامراض المزمنة مثل السكري وارتفاع ضغط الدم والسرطان وتطعيم الاطفال ضد امراض الكبد والنساء ضد سرطان عنق الرحم وتوزيع ادوية لعدد 1000 شخص	46,000
5	حملة صحية	تنظيم كشوفات طبية شاملة وتشخيص الامراض المزمنة مثل السكري وارتفاع ضغط الدم والسرطان وتطعيم الاطفال ضد امراض الكبد والنساء ضد سرطان عنق الرحم وتوزيع ادوية لعدد 1500 شخص	69,000
6	حملة لمكافحة أمراض العيون	حملة صحية لمكافحة أمراض العيون بكافة أنواعها وخاصة المسببة للعمى لعدد 250 شخص محتاج من الأسر المعدومة	25,000
7	تجهيز مركز صحي	تجهيز مركز صحي بأجهزة صحية وأدوية حتى يستطيع المركز تقديم الخدمات الصحية للسكان بشكل لائق	38,100

النيجـر - المراكز الصحية ورعاية المرضى

م	إسم المشروع	مواصفات المشروع	التكلفة بالدرهم
1	توفير نظارة طبية	توفير نظارة طبية لشخص يعانى من ضعف في النظر مع اجراء الفحوصات	150
2	محاربة سوء تغذية	توفير المواد الغذائية اللازمة للأطفال الذين يعانون من سوء التغذية ويستفيد من المشروع 200 طفلا	15,000
3	محاربة سوء تغذية	توفير المواد الغذائية اللازمة للأطفال الذين يعانون من سوء التغذية ويستفيد من المشروع 500 طفلا	38,000
4	محاربة سوء تغذية	توفير المواد الغذائية اللازمة للأطفال الذين يعانون من سوء التغذية ويستفيد من المشروع 1000 طفلا	76,000
5	حملة صحية	تنظيم كشوفات طبية شاملة وتشخيص الامراض المزمنة مثل السكري وارتفاع ضغط الدم والسرطان وتطعيم الاطفال ضد امراض الكبد والنساء ضد سرطان عنق الرحم وتوزيع ادوية لعدد 250 شخص	13,000
6	حملة صحية	تنظيم كشوفات طبية شاملة وتشخيص الامراض المزمنة مثل السكري وارتفاع ضغط الدم والسرطان وتطعيم الاطفال ضد امراض الكبد والنساء ضد سرطان عنق الرحم وتوزيع ادوية لعدد 500 شخص	25,000
7	حملة صحية	تنظيم كشوفات طبية شاملة وتشخيص الامراض المزمنة مثل السكري وارتفاع ضغط الدم والسرطان وتطعيم الاطفال ضد امراض الكبد والنساء ضد سرطان عنق الرحم وتوزيع ادوية لعدد 1000 شخص	50,000
8	حملة صحية	تنظيم كشوفات طبية شاملة وتشخيص الامراض المزمنة مثل السكري وارتفاع ضغط الدم والسرطان وتطعيم الاطفال ضد امراض الكبد والنساء ضد سرطان عنق الرحم وتوزيع ادوية لعدد 1500 شخص	75,000
9	حملة صحية لمكافحة أمراض العيون	حملة صحية لمكافحة أمراض العيون بكافة أنواعها وخاصة المسببة للعمى لعدد 250 شخص محتاج من الأسر المعدومة	27,000

البوسنة - المراكز الصحية ورعاية المرضى

م	إسم المشروع	مواصفات المشروع	التكلفة بالدرهم
1	توفير نظارة طبية	توفير نظارة طبية لشخص معدوم يعانى من ضعف في النظر مع إجراء الفحوصات	170
2	توفير سماعة طبية	توفير سماعة طبية لشخص معدوم يعانى من ضعف السمع	2,200
3	حملة صحية	حملة صحية تهدف الى وقاية المرأة من الأمراض الخطيرة من خلال اجراء مجموعة من الفحوصات الطبية تشمل التصوير بالموجات فوق الصوتية للكشف عن سرطان الثدي والرحم. يستفيد من الحملة من 90 الى 100 إمرأة.	25,400
4	توفير جهاز غسيل كلى	توفير جهاز غسيل كلى لمركز صحي في المناطق الفقيرة لتقديم خدماته للمرضى الفقراء المصابين بالفشل الكلوي.	72,300
5	تاثيث مركز صحي	تاثيث مركز صحي (طاولة مكتب للطبيب - كرسي مكتبي للطبيب -كرسي للمريض - خزانة للادوية - سرير للمريض - ميزان مع مقياس الارتفاع وغيرها من المستلزمات والأدوات)	84,650
6	توفير جهاز الموجات فوق الصوتية	توفير جهاز الموجات فوق الصوتية لتصوير لمركز صحي في القرى الفقيرة الامراض النسائية والثدي وكشف سرطان المعدة وتصوير القلب والشرايين لمركز صحى عام	190,000
7	تاثيث صالة جراحية لزراعة الكلى والكبد	تاثيث صالة جراحية لزراعة الكلى والكبد بالاجهزة (سرير جراحة مع مرفقاته- لمبه جراحة مع مرفقاتها وتوصيلاتها -سقف التخدير ترايبود مع مرفقاته -سقف الجراحة ترايبود مع مرفقاته - جهاز التخدير مع مرفقاته -مضخة التسريب 6 قطع -الشافطة الجراحية لصالة العمليات الجراحية مع مرفقاتها عدد 2 عمود المنظارمع جميع الملحقات مثل (اوليمبوس,ستورتز,الذئب) الملاقط- أدوات ومستلزمات جراحية اخرى	2,709,800

أطراف صناعية
لأصحاب الهمم
إبتداء من 9,000 درهم
للمساهمة أرسل كلمة(طـرف)
المبلغ 10 50 100 200 500
2610 6550 4040 4021 6625
للتبرع بمبالغ أكبر على الحساب البنكي
بنك دبي الإسلامي 001520454234701
مصرف أبوظبي الإسلامي 10172410

مشاريع بناء المدارس والفصول الدراسية

مشاريع بناء المدارس والفصول الدراسية

الكثير من الفقراء والمعدومين يحرمهم الفقر آمالهم في تعليم أبنائهم بعد ان كانوا طوق النجاة والامل الوحيد في مستقبل مشرق، غير أن الفقر وأحيانا كثيرة عدم توفر المدرسة أو المعلم أو المعينات التعليمية تقف دون ذلك ، فتضيع أجيال وتموت أحلام .

فلسطين - بناء المدارس والفصول الدراسية

م	إسم المشروع	مواصفات المشروع	المساحة	السعة	التكلفة بالدرهم
1	بناء فصل دراسي	بناء فصل دراسي داخل مدرسة قائمة مع التجهيز بالطاولات والكراسي وذلك في المدارس بالقرى النائية.	50 متر مربع	45	67,300

السودان - بناء المدارس والفصول الدراسية

م	إسم المشروع	مواصفات المشروع	المساحة م2	السعة	التكلفة بالدرهم
		السودان			
1	بناء فصل دراسي	بناء فصل دراسى من السقف الخرساني - الخرطوم	45	35	50,000
2	بناء فصل دراسي	بناء فصل دراسى من السقف الخرساني - الخرطوم	56	45	59,000
		السودان - كسلا			
3	بناء فصل دراسي	بناء فصل دراسى من السقف الخرساني - كسلا	45	35	44,300

إندونيسيا - بناء المدارس والفصول الدراسية

م	إسم المشروع	مواصفات المشروع	المساحة م2	السعة	التكلفة بالدرهم
1	بناء فصل دراسي	بناء فصل دراسي مسلح والسقف من القرميد	56	35	74,400

الهنـــد - بناء المدارس والفصول الدراسية

م	إسم المشروع	مواصفات المشروع	المساحة م2	السعة	التكلفة بالدرهم
		الهند -كيرالا			
1	بناء قاعة للطعام	بناء قاعة طعام لسكن الطلاب في مدرسة يشمل (+ مطبخ + ممر + دورات مياه)	239	----	212,000
		الهند - الولايات الشمالية			
2	بناء مدرسة	مدرسة مكونة من 6 فصول دراسية مساحة الفصل الواحد 36 متر مربع + 4 دورات مياه	370	210	410,000
		الهند			
3	بناء مركز البحوث والمكتبة والإدارة	بناء مركز البحوث لمدينة ماوند سيناء التعليمية مكون من ثلاثة طوابق (مكاتب إدارية + مكتبة عامة رئيسية + مركز البحوث + مركز تدريب المدرسين + صالة إجتماعية والمرافق الصحية)	1160	550	1,127,000
4	بناء مدرسة	بناء مدرسة مكونة من ثلاثة طوابق شامل (15فصلاً دراسياً + عدد 4 شرفة + 24 دورة مياه ومغاسل)	1061	525	1,128,500

السنغال - بناء المدارس والفصول الدراسية

م	إسم المشروع	مواصفات المشروع	المساحة م2	السعة	التكلفة بالدرهم
1	بناء فصل دراسي	بناء فصل دراسي وتجهيزه بمقاعد وكراسى + توفير طاولة وكرسي للمدرس	30	25	35,000

النيجــر - بناء المدارس والفصول الدراسية

م	إسم المشروع	مواصفات المشروع	المساحة م2	السعة	التكلفة بالدرهم
3	بناء فصل دراسي	بناء فصل دراسي مسلح والسقف خرساني	32	25	28,000
4	بناء فصل دراسي	بناء فصل دراسي مسلح والسقف خرساني	63	45	63,000
5	بناء مركز للتدريب المهني	بناء مركز للتدريب المهني لابناء الأسر الفقيرة مع التجهيز	100	90	102,000
6	بناء مدرسة	بناء مدرسة صغيرة مكونة من (4 فصول بمساحة 30 متر للفصل الواحد + 2 مكتب للإدارة + 8 دورات مياه + مخزن)	159	100	150,000
7	بناء مركز للتدريب المهني	بناء مدرسة متوسطة الحجم مكونة من (4 فصول بمساحة 63 متر للفصل الواحد + 2 مكتب للإدارة + 10 دورات مياه + مخزن)	303	140	288,000

قرغيزستان - بناء المدارس والفصول الدراسية

م	إسم المشروع	مواصفات المشروع	المساحة م2	السعة	التكلفة بالدرهم
1	بناء مركز للتدريب المهني	بناء مركز للتدريب المهني مكون من (3 فصول وصالة ودورات مياه) لأبناء الأسر الفقيرة	105	90	143,000
2	بناء روضة أطفال	بناء روضة أطفال مكون من (10 غرف + عيادة طبية + دورات مياه + غرفة نظام التدفئة المركزية للروضة	400	100	592,500

كفالة معلم
أعينوا من يضيئون طريق غيرهم
للمساهمة أرسل
كلمة (معلم)
المبلغ
10
50
100
200
500
2610
6550
4040
4021
6625

مشاريع الرعاية التعليمية

الأردن - الرعاية التعليمية

م	إسم المشروع	مواصفات المشروع	التكلفة بالدرهم
1	توفير حقيبة مدرسية	توفير حقيبة مدرسية مع القرطاسية للطلاب من أبناء الأسر الفقيرة	130
2	الزي المدرسي	توفير الزي المدرسي لطالب من أسرة فقيرة	60

السودان - الرعاية التعليمية

م	إسم المشروع	مواصفات المشروع	التكلفة بالدرهم
1	توفير مقاعد	توفير عدد (12) مقعد + درج والمواسير (سعة أربعة طلاب)	7,500
2	توفير حقيبة مدرسية	توفير حقيبة مدرسية مع القرطاسية للطلاب من أبناء الأسر الفقيرة	85
3	الزي المدرسي	توفير الزي المدرسي لطالب من أسرة فقيرة	80

لبنـــان - الرعاية التعليمية

م	إسم المشروع	مواصفات المشروع	التكلفة بالدرهم
1	توفير حقيبة مدرسية	توفير حقيبة مدرسية مع القرطاسية لطلاب من أبناء الاسر الفقيرة	120
2	الزي المدرسي	توفير الزي المدرسي والكتب الدراسية لطالب من أسرة فقيرة	70

فلسطين - الرعاية التعليمية

م	إسم المشروع	مواصفات المشروع	التكلفة بالدرهم
1	توفير الحقيبة المدرسية	توفير حقيبة مدرسية مع القرطاسية للطلاب من أبناء الأسر الفقيرة	70
2	تأهيل وتجهيز مركز القراءة	تأهيل وتجهيز مركز القراءة للأيتام من خلال عمل الصيانة اللازمة للمركز وتركيب المكيفات	61,470
3	تأهيل صفوف دراسية	تأهيل صفوف مدرسة والقسم الداخلي من خلال عمل الصيانة اللازمة لسطح المدرسة وتأهيل المراحيض الخاصة بالقسم الداخلي وتغيير الأبواب الخشبية وتركيب بلاط للغرف	79,000
4	تجهيز مختبر علوم	تجهيز مختبر العلوم بمدرسة قائمة عن طريق توفير أدوات مختبر + أجهزة + حقائب تكنولوجيا + خزائن مختبر + خزانة ملفات + مقاعد للجلوس	102,000
5	تجهيز مركز مهني	تجهيز مركز مهني مزود بالاجهزة والمعدات لتدريب الطالبات من الاسر الفقيرة على الحرف لتأمين مصدر دخل لهم	119,000
6	تأهيل سكن الطالبات	عمل صيانة لمبنى المركز المهني للطالبات المتدربات وذلك لخلق بيئة عملية وصحية متوافقة مع متطلبات سوق العمل وتشمل الصيانة تغيير أبواب مركز التدريب (+ تركيب وحدات إنارة للمركز + تركيب سيراميك + أعمال دهانات + تركيب ٥ مكيفات 3 طن اسبليت + مكيف ٤ طن اسبليت)	137,000
7	الزي المدرسي	توفير الزي المدرسي لطالب من أسرة فقيرة	80

إندونيسيا - الرعاية التعليمية

م	إسم المشروع	مواصفات المشروع	التكلفة بالدرهم
1	توفير حقيبة مدرسية	توفير حقيبة مدرسية مع القرطاسية لطلاب من أبناء الاسر الفقيرة	130
2	تأثيث فصل دراسي	تأثيث فصل دراسي (عدد 35 طاولة وكرسى + سبورة + مروحة + خزانة)	14,700
7	الزي المدرسي	توفير الزي المدرسي لطالب من أسرة فقيرة	60

النيجـــر - الرعاية التعليمية

م	إسم المشروع	مواصفات المشروع	التكلفة بالدرهم
3	توفير حقيبة مدرسية	توفير حقيبة مدرسية مع القرطاسية للطلاب من أبناء الأسر الفقيرة	70
4	الزي المدرسي	توفير الزي المدرسي لطالب من أسرة فقيرة	80

م	إسم المشروع	مواصفات المشروع	المساحة م2	السعة	التكلفة بالدرهم
1	تجهيز فصل دراسي	تأثيث فصل دراسى بالاثاث والمعدات اللازمة	30	25	6,000
2	تجهيز فصل دراسي	تأثيث فصل دراسى بالاثاث والمعدات اللازمة	63	45	17,000

السنغال - الرعاية التعليمية

م	إسم المشروع	مواصفات المشروع	المساحة م2	السعة	التكلفة بالدرهم
1	تجهيز فصل دراسي	تأثيث فصل دراسى بالاثاث والمعدات اللازمة	30	25	6,000
2	تجهيز فصل دراسي	تأثيث فصل دراسى بالاثاث والمعدات اللازمة	63	45	17,000

م	إسم المشروع	مواصفات المشروع	التكلفة بالدرهم
3	توفير حقيبة مدرسية	توفير حقيبة مدرسية مع القرطاسية للطلاب من أبناء الأسر الفقيرة	70
4	الزي المدرسي	توفير الزي المدرسي لطالب من أسرة فقيرة	80

الهنـــد - الرعاية التعليمية

م	إسم المشروع	مواصفات المشروع	التكلفة بالدرهم
1	الزي المدرسي	توفير الزي المدرسي لطالب من أسرة فقيرة	35
2	توفير حقيبة مدرسية	توفير حقيبة مدرسية مع القرطاسية للطلاب من أبناء الأسر الفقيرة	70

البوسنة - الرعاية التعليمية

م	إسم المشروع	مواصفات المشروع	التكلفة بالدرهم
1	توفير حقيبة مدرسية	توفير حقيبة مدرسية مع القرطاسية لطلاب من أبناء الاسر الفقيرة	110
2	تأثيث مركز تحفيظ القرآن	تأثيث مركز تحفيظ القرآن الكريم للأطفال(كمبيوتر + 10 طاولات و20 كرسي للطلبة + طاولة وكرسي للمدرس + سبورة)	8,500
3	تأثيث فصل دراسي	تأثيث فصل دراسي واحد لمدارس المرحلة الاساسية والاعداية	10,700
4	تجهيز مختبر كيمياء	تجهيز مختبر كيمياء في مدرسة بالاجهزة والأدوات و تشمل (ادوات مختبرات زجاجية جهاز مختبرات للهدرجة الالكترونية طقم مواد للكيمياء العضوية جهاز للفصل المعملي ميزان رقمي خزانة مواد اسعافات اولية كاملة جدول دوري للعناصر الكيميائية مقياس حراري)	17,000
5	تجهيز مختبر فيزياء	تجهيز مختبر فيزياء في مدرسة بالاجهزة والأدوات وتشمل (معدات كهربائية حقيبة ميكانيكية مقياس ضغط الهواء والسوائل عدسات كهربائية جهاز للكهرباء الساكنة)	17,000
6	تجهيز مختبر احياء	تجهيز مختبر احياء في مدرسة بالاجهزة والأدوات وتشمل (ميكروسكوب - الشرائح الميكروسكوبية - المجسمات منها (مجسم هيكل عظمي للانسان - مجسم عمود فقري مع الحوض - مجسم لاعضاء الإنسان + مجسم للعين والمخ)	17,000
7	استكمال مبنى دار القران والسنة	استكمال مبنى دار القران والسنة والتي تشمل أعمال التشطيبات وتركيب الابواب والنوافذ واعمال الصبغ والارضيات والعوازل ليكون جاهزا لتشغيله وتدريس وتحفيظ الطلبة	499,000
8	استكمال صالة رياضية لمدرسة	استكمال صالة رياضية لمدرسة للتعليم الاساسي والاعدادي بكافة التشطيبات يشمل (تغطية الصالة وتركيب الأبواب والنوافذ والبلاستر الداخلي والخارجي ودورات المياه وتدفئة مركزية)	534,700

كوسوفا - الرعاية التعليمية

م	إسم المشروع	مواصفات المشروع	التكلفة بالدرهم
1	الزي المدرسي	توفير الزي المدرسي لطالب من أسرة فقيرة	130
2	توفير حقيبة مدرسية	توفير حقيبة مدرسية مع القرطاسية لطلاب من أبناء الاسر الفقيرة	150
3	تأثيث مدرسة	تزويد مدرسة في قرية بعدد 10 حواسيب لتدريب وتعليم الطلبة من أبناء القرية	27,100
4	تأثيث مدرسة	تأثيث مدرسة بألعاب رياضية (لوحة كرة السلة – شباك المرمى – حصان القفز – شبكة كرة الطائرة)	32,700
5	شراء مركبة لنقل الطالبات	شراء مركبة لكلية الدراسات الإسلامية لنقل الطالبات من القرى والمناطق البعيدة من وإلى الكلية	82,600

قرغيزستان - الرعاية التعليمية

م	إسم المشروع	مواصفات المشروع	التكلفة بالدرهم
1	الزي المدرسي	توفير الزي المدرسي لطالب من أسرة فقيرة	100
2	توفير حقيبة مدرسية	توفير حقيبة مدرسية مع القرطاسية للطلاب من أبناء الأسر الفقيرة	120
3	تأثيث مركز أيتام	تأثيث مركز أيتام (30 سرير + 5 الطاولات مع الكراسي + 5 أجهزة حاسوب + 10 خزائن + ثلاجة)	31,000
4	تأثيث مدرسة	تأثيث مدرسة (100 طاولة وكرسي + 10 طاولات للمعلمين مع الكراسي + 10 خزائن)	55,200

مشاريع كفالة الأيتام وغيرها من الكفالات

مشاريع كفالة الأيتام وغيرها من الكفالات

أكبر الفرص لحصد الخير وفرّتها الهيئة بحمد الله عبر مشاريع كفالة ورعاية الأيتام وأسرهم في داخل الدولة وخارجها ، فكافل اليتيم ضمن له رسول الله صلى الله عليه وسلم مقعدا بجواره في الجنة ، وبفضل ماجادت به نفوسكم الخيرة ، تمكنت الهيئة من كفالة ألاف الايتام داخل وخارج الدولة ، والعديد من الكفالات المتاحة أمامكم لهم و لأسرهم وغيرهم ، فالكثير من الحالات تحتاج المعين بعد الله تعالى ، ولاتزال الفرصة متاحة أمامكم لكفالة من أدرجتهم الهيئة في قائمة إنتظار المحسنين.

الإمارات - مشاريع كفالة الأيتام وغيرها

م	إسم المشروع	مواصفات المشروع	التكلفة بالدرهم
1	كفالة يتيم	توفير مبلغ شهري يساعد اليتيم في سد جزء من احتياجاته الأساسية والوقوف بجانبه حتى يشتد عوده	300
2	كفالة أصحاب الهمم	توفير مبلغ شهري يساعد ذوي الهمم في سد جزء من متطلباته الضرورية حتى يستطيع ممارسه حياته بشكل سوي	300
3	كفالة طالب علم	توفير مبلغ شهري يساعد طالب العلم في سد جزء من متطلباته الدراسية لضمان استمرارية دراسته	300
4	كفالة أسرة فقيرة	توفير مبلغ شهري يساعد أسرة فقيرة في سد جزءً من احتياجاتها الأساسية لتوفير حياة كريمة لها	500
5	كفالة مريض	توفير مبلغ شهري لشراء الادوية اللازمة لمريض أنهكه المرض	300

خارج الدولة - مشاريع كفالة الأيتام وغيرها

م	إسم المشروع	مواصفات المشروع	التكلفة بالدرهم
الدول : الأردن - لبنان -العراق -فلسطين -السودان-السنغال-النيجر-قرغيزستان -كوسوفا-البوسنة-الهند-أندونيسيا			
1	كفالة يتيم	توفير مبلغ شهري يساعد اليتيم في سد جزء من احتياجاته الأساسية والوقوف بجانبه حتى يشتد عوده	150
الدول : الأردن - لبنان -العراق -فلسطين -السودان-السنغال-النيجر-قرقيزيا-كوسوفا-البوسنة			
2	كفالة أسرة فقيرة	توفير مبلغ شهري يساعد أسرة فقيرة تتكون من 4 أفراد في سد جزء من احتياجاتها الأساسية لتوفير حياة كريمة لها	300
3		توفير مبلغ شهري يساعد أسرة فقيرة تتكون من 5 أفراد وأكثر ، في سد جزء من احتياجاتها الأساسية لتوفير حياة كريمة لها	500

خارج الدولة - مشاريع كفالة الأيتام وغيرها

م	إسم المشروع	مواصفات المشروع	التكلفة بالدرهم
	الدول : الأردن - لبنان -العراق -فلسطين -السودان-السنغال-النيجر-قرقيزيا-كوسوفا-البوسنة		
4	كفالة أصحاب الهمم	توفير مبلغ شهري يساعد ذوي الهمم في سد جزء من متطلباته الضرورية حتى يستطيع ممارسه حياته بشكل سوي	150
5	كفالة طالب علم	توفير مبلغ شهري يساعد طالب العلم في سد جزء من متطلباته الدراسية لضمان استمرارية دراسته	150
6	كفالة مريض	توفير مبلغ شهري لشراء الأدوية اللازمة لمريض انهكه المرض	150
	الدول : السنغال - النيجر - السودان،كسلا		
7	كفالة حافظ قرآن	توفير مبلغ شهري يساعد حافظ القرآن في سد احتياجاته الأساسية	100
8	كفالة امام مسجد	توفيرمبلغ شهري لتغطية مصاريف المعيشه لامام مسجد	300
9	كفالة معلم قرآن	توفير مبلغ شهري للمعلم لتغطية مصاريف المعيشه والمواصلات بين القرى لتعليم الأطفال القرآن	500
10	كفالة معلم قرآن في المناطق النائية جداً	توفير مبلغ شهري للمعلم لتغطية مصاريف المعيشه والمواصلات بين القرى في المناطق النائية جداً لتعليم الأطفال القرآن الكريم	700
11	كفالة معلم لغة عربية	توفير مبلغ شهري للمعلم لتغطية مصاريف المعيشه والمواصلات بين القرى لتعليم الأطفال اللغة عربية	500
12	كفالة معلم عام	وفير مبلغ شهري للمعلم لتغطية مصاريف المعيشة و المواصلات بين القرى لتعليم الاطفال وأبناء الأسر الفقيرة	500
13	كفالة معلم علوم شرعية	توفير مبلغ شهري للمعلم لتغطية مصاريف والمعيشه والمواصلات بين القرى لتعليم الأطفال العلوم الشرعية	500
14	كفالة معلم علوم شرعية في المناطق النائية	توفير مبلغ شهري للمعلم لتغطية مصاريف والمعيشه والمواصلات بين القرى في المناطق النائية لتعليم الأطفال العلوم الشرعية	700
15	كفالة طبيب	توفيرمبلغ شهري لتغطية مصاريف المعيشه ومواصلات التنقل للطبيب بين القرى لعلاج المرضى	800
16	كفالة ممرض	توفيرمبلغ شهري لتغطية مصاريف المعيشه ومواصلات التنقل للممرض بين القرى لرعاية المرضى	800

مشاريع الرعاية الشاملة للأيتام وأسرهم

مشاريع الرعاية الشاملة للأيتام وأسرهم

ظروف عديدة تصيب الأيتام و اسرهم داخل وخارج الدوله فتقعدهم عن الاستقرار و التقدم في الحياة ، ويعجزون عن توفير احتياجاتهم الاساسية ، وبخيركم تمكنت الهيئه من تقديم برنامج الرعايه الشامله للأيتام وأسرهم الذي يلبي احتياجاتهم في كافة جوانب حياتهم وايضاً الوقوف بجانب الأسر الفقيرة وغيرها من الحالات الملحة التي تحتاج التكافل

الإمارات - الرعاية الشاملة للأيتام وأسرهم

م	إسم المشروع	مواصفات المشروع	التكلفة بالدرهم
		برنامج الرعاية البيئية للأيتام وأسرهم	
1	توفير طرد غذائي لأسرة يتيم داخل الدولة	توفير طرد غذائي لأسرة يتيم يتكون من (ارز -دقيق-سكر-زيت-معكرونة-معلبات)	500
2	دفع فواتير الماء والكهرباء لأسر الايتام	المساهمة في تسديد فواتير الماء والكهرباء لأسر الأيتام الأشد فقراً	500
3	تسديد الايجار الشهري لأسر الأيتام	المساهمة في توفير الإيجار الشهري لمساكن أسر الأيتام الأشد فقراً	3000
		برنامج الرعاية التعليمية للأيتام وأسرهم	
4	تأمين الحقيبة المدرسية والقرطاسية	توفير الحقيبة المدرسية ومحتوياتها للأيتام	200
5	تسديد الرسوم الدراسية للأيتام	المساهمة في تسديد الرسوم الدراسية للأيتام المتعثرين دراسياً	3000
		برنامج الرعاية الصحية للأيتام وأسرهم	
6	علاج الأيتام وأسرهم	المساهمة في تغطية علاج الأيتام	100

الاردن - الرعاية الشاملة للأيتام وأسرهم

م	إسم المشروع	مواصفات المشروع	التكلفة بالدرهم
		برنامج الرعاية البيئية للأيتام وأسرهم	
1	دفع فواتير الماء والكهرباء	المساهمة في تسديد فواتير الماء والكهرباء لأسر الأيتام	300
2	توفير الإيجار الشهري لأسر الأيتام	المساهمة في توفير الإيجار الشهري لمساكن أسر الأيتام الأشد فقراً	500

الاردن - الرعاية الشاملة للأيتام وأسرهم

م	إسم المشروع	مواصفات المشروع	التكلفة بالدرهم
		برنامج الرعاية البيئية للأيتام وأسرهم	
3	صيانة منازل أسر الأيتام	المساهمة في ترميم الأماكن المتضررة في منازل الأيتام من (الأسقف -الجدران-المطابخ-الأبواب-الشبابيك -وغيرها من الأماكن حسب احتياج كل منزل) لتوفير سكن آمن وصحي	5000
		برنامج الرعاية الصحية للأيتام وأسرهم	
4	تقديم مساعدة للأمراض المزمنة	المساهمة في توفير علاج الأمراض المزمنة للأيتام والامهات حسب حالات المرض	200
5	العمليات الجراحية	المساهمة في اجراء العمليات العاجلة للأيتام وأسرهم	1500
		برنامج الرعاية التعليمية للأيتام وأسرهم	
6	الزي المدرسي	توفير الزي المدرسي والكتب الدراسية للأيتام	60
7	تأمين الحقيبة المدرسية والقرطاسية	توفير الحقيبة المدرسية ومحتوياتها من دفاتر وأقلام للأيتام	130
8	دروس تقوية للأيتام	توفير دروس تقوية لرفع المستوى التعليمي ليتيم لمدة شهر واحد	300

السودان - الرعاية الشاملة للأيتام وأسرهم

م	إسم المشروع	مواصفات المشروع	التكلفة بالدرهم
		برنامج الرعاية البيئية للأيتام وأسرهم	
1	دفع فواتير الماء والكهرباء	المساهمة في تسديد فواتير الماء والكهرباء لأسر الأيتام الأشد فقراً	200
2	توفير الإيجار الشهري لأسر الأيتام	المساهمة في توفير الإيجار الشهري لمساكن أسر الأيتام الأشد فقراً	200

السودان - الرعاية الشاملة للأيتام وأسرهم

م	إسم المشروع	مواصفات المشروع	التكلفة بالدرهم
		برنامج الرعاية البيئية للأيتام وأسرهم	
3	صيانة منازل أسر الأيتام	المساهمة في ترميم الأماكن المتضررة في منازل الأيتام من (الأسقف -الجدران-المطابخ-الأبواب-الشبابيك -وغيرها من الأماكن حسب حتياج كل منزل) لتوفير سكن آمن وصحي	5000
		برنامج الرعاية الصحية للأيتام وأسرهم	
4	العمليات الجراحية	المساهمة في توفير العمليات العاجلة للأيتام وأسرهم	1500
		برنامج الرعاية التعليمية للأيتام وأسرهم	
5	تأمين الحقيبة المدرسية والقرطاسية	توفير الحقيبة المدرسية ومحتوياتها للأيتام	70
		رعاية أمهات الأيتام	
6	محو الأمية	تعليم 120 ام يتيم أمية القراءة والكتابة والحساب لمدة 3 أشهر	720

لبنان - الرعاية الشاملة للأيتام وأسرهم

م	إسم المشروع	مواصفات المشروع	التكلفة بالدرهم
		برنامج الرعاية البيئية للأيتام وأسرهم	
1	دفع فواتير الماء والكهرباء	المساهمة في تسديد فواتير الماء والكهرباء لأسر الأيتام الأشد فقراً	300
2	توفير ايجار الشهري لأسر الأيتام	المساهمة في توفير الإيجار الشهري لمساكن أسر الأيتام الأشد فقراً	500
3	صيانة منازل أسر الأيتام	المساهمة في ترميم الأماكن المتضررة في منازل الأيتام من (الأسقف -الجدران-المطابخ-الأبواب-الشبابيك -وغيرها من الأماكن حسب حتياج كل منزل) لتوفير سكن آمن وصحي	5000

لبنان - الرعاية الشاملة للأيتام وأسرهم

م	إسم المشروع	مواصفات المشروع	التكلفة بالدرهم
		برنامج الرعاية التعليمية للأيتام وأسرهم	
4	تأمين الحقيبة المدرسية والقرطاسية	توفير الحقيبة المدرسية ومحتوياتها للأيتام	120
5	دورات مهنية لليتيمات	توفير دورة حرفية ليتيمة في احد المجالات (دورة في مبادىء الخياطة - دورة كروشيه -دورة صنع شوكولاته مع تربين - دورة تطريز) لمدة شهر	400
		برنامج الرعاية الصحية للأيتام وأسرهم	
6	تقديم مساعدة للأمراض المزمنة	المساهمة في توفير علاج الأمراض المزمنة للأيتام والامهات حسب حالات المرض	200
7	كشف صحي للأيتام	فحص طبي شامل لعدد (250) يتيم .	12500
		رعاية أمهات الأيتام	
8	محاضرات ولقاءات توعية للأمهات	إقامة محاضرة لرفع المستوى الثقافي والتربوي عند ا لامهات والاخذ بيدهن لتربية اولادهن تربية صالحة لعدد (90) ام شامل استئجار القاعة ومواصلات الامهات والضيافة للحضور	3600

العراق - الرعاية الشاملة للأيتام وأسرهم

م	إسم المشروع	مواصفات المشروع	التكلفة بالدرهم
		البرنامج الرعاية البيئية للأيتام وأسرهم	
1	دفع فواتير الماء والكهرباء	المساهمة في تسديد فواتير الماء والكهرباء لأسر الأيتام الأشد فقراً	300
2	توفير ايجار الشهري لأسر الأيتام	المساهمة في توفير إيجار الشهري لمساكن أسر الأيتام الأشد فقراً	500

العراق - الرعاية الشاملة للأيتام وأسرهم

م	إسم المشروع	مواصفات المشروع	التكلفة بالدرهم
	البرنامج الرعاية البيئية للأيتام وأسرهم		
3	صيانة منازل أسر الأيتام	المساهمة في ترميم الأماكن المتضررة في منازل الأيتام من (الأسقف -الجدران-المطابخ-الأبواب-الشبابيك -وغيرها من الأماكن حسب حتياج كل منزل) لتوفير سكن آمن وصحي	5000
	برنامج الرعاية التعليمية للأيتام وأسرهم		
4	تأمين الحقيبة المدرسية والقرطاسية	توفير الحقيبة المدرسية ومحتوياتها للأيتام	70
	برنامج الرعاية الصحية للأيتام وأسرهم		
5	تقديم مساعدة للأمراض المزمنة	المساهمة في توفير مساعدة للأمراض المزمنة للأيتام وامهاتهم حسب نوع المرض	200
6	كشف صحي للأيتام	فحص طبي شامل لعدد (250) يتيم .	5500

فلسطين - الرعاية الشاملة للأيتام وأسرهم

م	إسم المشروع	مواصفات المشروع	التكلفة بالدرهم
	البرنامج الرعاية البيئية للأيتام وأسرهم		
1	توفير الإيجار الشهري لأسر الأيتام	المساهمة في توفير الإيجار الشهري لمساكن أسر الأيتام الأشد فقراً	500
2	صيانة منازل أسر الأيتام	المساهمة في ترميم الأماكن المتضررة في منازل الأيتام من (الأسقف -الجدران-المطابخ-الأبواب-الشبابيك -وغيرها من الأماكن حسب حتياج كل منزل) لتوفير سكن آمن وصحي	5000
	برنامج الرعاية التعليمية للأيتام وأسرهم		
3	تأمين الحقيبة المدرسية والقرطاسية	توفير الحقيبة المدرسية ومحتوياتها للأيتام	70

فلسطين - الرعاية الشاملة للأيتام وأسرهم

م	إسم المشروع	مواصفات المشروع	التكلفة بالدرهم
		برنامج الرعاية التعليمية للأيتام وأسرهم	
4	تسديد الرسوم الدراسية للأيتام	المساهمة في تسديد الرسوم الدراسية للأيتام المتعثرين دراسياً	300

السنغال - الرعاية الشاملة للأيتام وأسرهم

م	إسم المشروع	مواصفات المشروع	التكلفة بالدرهم
		البرنامج الرعاية البيئية للأيتام وأسرهم	
1	صيانة منازل أسر الأيتام	المساهمة في ترميم الأماكن المتضررة في منازل الأيتام من (الأسقف -الجدران-المطابخ-الأبواب-الشبابيك -وغيرها من الأماكن حسب احتياج كل منزل) لتوفير سكن آمن وصحي	300
2	دفع فواتير الماء والكهرباء	المساهمة في تسديد فواتير الماء والكهرباء لأسر الأيتام فقراً	1400
3	توفير ايجار الشهري لأسر الأيتام	المساهمة في توفير الإيجار الشهري لمساكن أسر الأيتام الأشد فقراً	5000
4	تأمين الحقيبة المدرسية والقرطاسية	توفير الحقيبة المدرسية ومحتوياتها للأيتام	70
5	تسديد الرسوم الدراسية للأيتام	المساهمة في تسديد الرسوم الدراسية للأيتام المتعثرين دراسياً	170
		برنامج الرعاية الصحية للأيتام وأسرهم	
6	علاج الأيتام وأسرهم	شراء فيتامينات للأيتام	40
7	مساعدة في شراء الأدوية	المساهمة في توفير الادوية اللازمة للأيتام وامهاتهم	70
8	تقديم مساعدة للأمراض المزمنة	المساهمة في توفير علاج الأمراض المزمنة للأيتام وامهاتهم حسب نوع المرض	200
9	توفير احتياجات أصحاب الهمم	توفير (حفاظات- مراتب طبية) من احتياجات الأيتام ذوي الهمم	400

السنغال -الرعاية الشاملة للأيتام وأسرهم

م	إسم المشروع	مواصفات المشروع	التكلفة بالدرهم
		برنامج الرعاية الصحية للأيتام وأسرهم	
1	العمليات الجراحية	المساهمة في توفير العمليات العاجلة للأيتام وأسرهم	1500
11	كشف صحي للأيتام	فحص طبي شامل لعدد (250) يتيم لضمان حمايتهم من الأمراض الفتاكة	10,500

النيجر - الرعاية الشاملة للأيتام وأسرهم

م	إسم المشروع	مواصفات المشروع	التكلفة بالدرهم
		برنامج الرعاية البيئية للأيتام وأسرهم	
1	صيانة منازل أسر الأيتام	المساهمة في ترميم الأماكن المتضررة في منازل الأيتام من (الأسقف -الجدران-المطابخ-الأبواب-الشبابيك -وغيرها من الأماكن حسب حتياج كل منزل) لتوفير سكن آمن وصحي	5000
2	دفع فواتير الماء والكهرباء	المساهمة في تسديد فواتير الماء والكهرباء لأسر الأيتام الأشد فقراً	200
3	توفير الإيجار الشهري لأسر الأيتام	المساهمة في توفير الإيجار الشهري لمساكن أسر الأيتام الأشد فقراً	200
		برنامج الرعاية التعليمية للأيتام وأسرهم	
4	تأمين الحقيبة المدرسية والقرطاسية	توفير الحقيبة المدرسية ومحتوياتها للأيتام	70
5	تأمين الكتب الدراسية	توفير الكتب الدراسية للمواد الاساسية في جميع المستويات الدراسية للأيتام	90
7	دورات مهنية	توفير دورات حرفية للأيتام بعد إنتهاء الدراسة في أحد المجالات التالية: (النجارة- صيانة السيارات- التبريد والتكييف-الخياطة-اللحام-صيانة الحواسيب) لمدة عام	1500
6	دروس تقوية للأيتام	توفير دروس تقوية لرفع المستوى التعليمي للأيتام	250

النيجر -الرعاية الشاملة للأيتام وأسرهم

م	إسم المشروع	مواصفات المشروع	التكلفة بالدرهم
		برنامج الرعاية الصحية للأيتام وأسرهم	
8	مساعده في شراء الأدوية	المساهمة في توفير الادوية اللازمة للأيتام وامهاتهم	90
9	تقديم مساعدة للأمراض المزمنة	المساهمة في توفير مساعدة للأمراض المزمنة للأيتام وامهاتهم حسب نوع المرض	200
10	توفير الناموسيات	توفير ناموسيات لأسر الأيتام	300
11	تطعيمات	توفير تطعيم ضد مرض التهاب السحايا مع تقديم الفيتامينات للأيتام	300

البوسنة - الرعاية الشاملة للأيتام وأسرهم

م	إسم المشروع	مواصفات المشروع	التكلفة بالدرهم
		البرنامج الرعاية البيئية للأيتام وأسرهم	
1	دفع فواتير الماء والكهرباء	المساهمة في تسديد فواتير الماء والكهرباء لأسر الأيتام الأشد فقراً	150
2	توفير الإيجار الشهري لأسر الأيتام	المساهمة في توفير الإيجار الشهري لمساكن أسر الأيتام الأشد فقراً	400
3	صيانة منازل أسر الأيتام	المساهمة في ترميم الأماكن المتضررة في منازل الأيتام من (الأسقف -الجدران-المطابخ-الأبواب-الشبابيك -وغيرها من الأماكن حسب حتياج كل منزل) لتوفير سكن آمن وصحي	5000
		برنامج الرعاية التعليمية للأيتام وأسرهم	
4	دروس تقوية للأيتام	توفير دروس تقوية لرفع المستوى التعليمي لعدد 10 أيتام بواقع 8 حصص في الشهر	800
5	تأمين الكتب الدراسية	توفير الكتب الدراسية للمواد الاساسية في جميع المستويات الدراسية ليتيم	130
6	تأمين الحقيبة المدرسية والقرطاسية	توفير الحقيبة المدرسية ومحتوياتها ليتيم	110

كوسوفا - الرعاية الشاملة للأيتام وأسرهم

م	إسم المشروع	مواصفات المشروع	التكلفة بالدرهم
		البرنامج الرعاية البيئية للأيتام وأسرهم	
1	دفع فواتير الماء والكهرباء	المساهمة في تسديد فواتير الماء والكهرباء لأسر الأيتام الأشد فقراً	150
2	توفير الإيجار الشهري لأسر الأيتام	المساهمة في توفير الإيجار الشهري لمساكن أسر الأيتام الأشد فقراً	400
3	صيانة منازل أسر الأيتام	المساهمة في ترميم الأماكن المتضررة في منازل الأيتام من (الأسقف -الجدران-المطابخ-الأبواب-الشبابيك -وغيرها من الأماكن حسب حتياج كل منزل) لتوفير سكن آمن وصحي	5000
		برنامج الرعاية التعليمية للأيتام وأسرهم	
4	تأمين الحقيبة المدرسية والقرطاسية	توفير الحقيبة المدرسية ومحتوياتها للأيتام	110
5	تأمين الزي المدرسي والكتب الدراسية	توفير الزي المدرسي والكتب الدراسية للأيتام	200
6	توفير رسوم المواصلات للأيتام	توفير مواصلات ليتيم يعيش في منطقة بعيدة عن مدرسته لمدة سنة دراسية كاملة	400

الأردن -لبنان-العراق-فلسطين-السودان-السنغال-النيجر-قرقيزيا-كوسوفا-البوسنة - الرعاية الشاملة للأيتام وأسرهم

م	إسم المشروع	مواصفات المشروع	التكلفة بالدرهم
		البرنامج الرعاية البيئية للأيتام وأسرهم	
1	توفير طرد غذائي لأسرة يتيم خارج الدولة	توفير طرد غذائي يتكون من (ارز - دقيق-سكر -زيت -وبعض الحبوب الأساسية حسب احتياج كل دولة) لأسرة يتيم شديدة الفقر	200

قرغيزستان - الرعاية الشاملة للأيتام وأسرهم

م	إسم المشروع	مواصفات المشروع	التكلفة بالدرهم
		البرنامج الرعاية البيئية للأيتام وأسرهم	
1	دفع فواتير الماء والكهرباء	المساهمة في تسديد فواتير الماء والكهرباء للتخفيف من أعباء المعيشة لأسر الأيتام	150
2	توفير الإيجار الشهري لأسر الأيتام	المساهمة في توفير الإيجار الشهري لمساكن أسر الأيتام الأشد فقراً	400
3	صيانة منازل أسر الأيتام	المساهمة في ترميم الأماكن المتضررة في منازل الأيتام من (الأسقف -الجدران-المطابخ-الأبواب-الشبابيك -وغيرها من الأماكن حسب حتياج كل منزل) لتوفير سكن آمن وصحي	5000
		برنامج الرعاية التعليمية للأيتام وأسرهم	
4	تأمين الحقيبة المدرسية والقرطاسية	توفير الحقيبة المدرسية ومحتوياتها للأيتام	100
5	دورات مهنية	توفير دورة حاسوب لرفع المستوى المعرفي للايتام	100
6	دورات مهنية	توفير دورة لغة اجنبية(لغة انجليزية + لغة عربية) للأيتام	100
7	تأمين الزي المدرسي والكتب الدراسية	توفير الزي المدرسي والكتب الدراسية للمواد الاساسية في جميع المستويات الدراسية للأيتام	130
8	دروس تقوية للأيتام	توفير دروس تقوية لرفع المستوى التعليمي للأيتام	130
9	الزي المدرسي	توفير الزي المدرسي للأيتام	250
10	تسديد الرسوم الدراسية للأيتام	المساهمة في تسديد الرسوم الدراسية للأيتام المتعثرين دراسياً	300
		برنامج الرعاية الصحية للأيتام وأسرهم	
11	مساعده في شراء الأدوية	المساهمة في توفير الادوية اللازمة للأيتام وامهاتهم	100
12	العمليات الجراحية	المساعدة في دفع تكاليف العمليات الجراحية لغير القادرين من أسر الأيتام	1500

مشاريع الزواج الجماعي

مشاريع الزواج الجماعي

م	الدولة	وصف المشروع	التكلفة بالدرهم
1	السودان	إقامة حفل زفاف جماعى لعدد 20 شاب وفتاه ويشمل توفير المهر واللبس للزوجين إضافة إضافة الى الوليمة	90,000
2		إقامة حفل زفاف جماعى لعدد 100 شاب وفتاه ويشمل توفير المهر واللبس للزوجين إضافة إضافة الى الوليمة	500,000
3	الهند	إقامة حفل زفاف جماعى لعدد 20 شاب وفتاه ويشمل توفير المهر واللبس للزوجين إضافة إضافة الى الوليمة	90,000
4		إقامة حفل زفاف جماعى لعدد 100 شاب وفتاه ويشمل توفير المهر واللبس للزوجين إضافة إضافة الى الوليمة	500,000
5	النيجر	إقامة حفل زفاف جماعى لعدد 20 شاب وفتاه ويشمل توفير المهر واللبس للزوجين إضافة إضافة الى الوليمة	120,000
6		إقامة حفل زفاف جماعى لعدد 100 شاب وفتاه ويشمل توفير المهر واللبس للزوجين إضافة إضافة الى الوليمة	600,000
7	السنغال	إقامة حفل زفاف جماعى لعدد 20 شاب وفتاه ويشمل توفير المهر واللبس للزوجين إضافة إضافة الى الوليمة	90,000
8		إقامة حفل زفاف جماعى لعدد 100 شاب وفتاه ويشمل توفير المهر واللبس للزوجين إضافة إضافة الى الوليمة	450,000

مشاريع العناية بأصحاب الهمم

مشاريع العناية بأصحاب الهمم

تظل العناية بأصحاب الهمم من أعظم فرص الخير التكافلية التي تطرحها الهيئة حيث انها واجب تمليه علينا انسانيتنا وعقيدتنا.

وتقدم الهيئة العناية والرعاية والعلاج ومختلف انواع الدعم لأصحاب الهمم وأسرهم، إضافة لمعيناتهم الحياتية كالكراسي المتحركة والعصي الناطقة وقواقع السمع وغيرها من احتياجاتهم الخاصة والملحة.

الأردن - العناية بأصحاب الهمم

م	اسم المشروع	الوصف	التكلفة بالدرهم
1	أطراف صناعية	توفير أطراف صناعية (علوية أو سفلية) لشخص محتاج مصاب بإعاقة جسدية.	5,900
2	كرسي متحرك كهربائي	كرسي متحرك كهربائي لشخص معاق محتاج يعاني من إعاقة حركية.	6,700

فلسطين - العناية بأصحاب الهمم

م	اسم المشروع	الوصف	التكلفة بالدرهم
1	نظارات طبية	توفير نظارة طبية خاصة لشخص يعاني من ضعف البصر مع اجراء الفحوصات اللازمة.	410
2	دعم طلاب	دعم طلاب من ذوي الإعاقة البصرية بتسهيل قراءة القرآن الكريم من خلال مصاحف البريل الخاصة بهم	1,060
3	كرسي كهربائي	كرسي كهربائي متحرك لشخص من اصحاب الهمم من ذوي الدخل المحدود	3,200
4	حاسوب شخصي	تزويد طالب جامعي من أصحاب الهمم بحاسوب شخصي (لابتوب) وذلك ليكون عوناً له في دراسته.	4,500
5	تجهيز غرفة تعلم خاصة	تجهيز غرفة مصادر التعلم لأصحاب الهمم وصعوبة التعلم بالتقنيات التربوية + مكنسة + مكيف + أدوات كهربائية + أثاث + السجاد والموكيت.	72,700
6	دعم الزواج	دعم أصحاب الهمم المقبلين على الزواج من خلال توفير غرفة نوم وأجهزة كهربائية (ثلاجة بوتوجاز مع فرن)	13,500
7	تأهيل وتجهيز مبنى نادي الصم	تأهيل وتجهيز مبنى النادي العالمي للصم من خلال بناء طابق بمساحة 450 متر مربع وذلك لتقديم خدماته لفئة الأشخاص ذوي الهمم (الصم) في محافظة الخليل	141,250
8	تأهيل وتجهيز مركز القراءة للأيتام	تأهيل وتجهيز مركز القراءة للأيتام من خلال عمل الصيانة اللازمة للمركز من ترحيل جدار وتركيب بلاط وفور سيلنج ودهانات وتركيب مكيف	61,470

فلسطين - العناية بأصحاب الهمم

م	اسم المشروع	الوصف	التكلفة بالدرهم
9	تأهيل مركز للعلاج الطبيعي	تأهيل مركز للعلاج الطبيعي لذوي الهمم من خلال توفير التجهيزات الطبية من الأجهزة والمعدات الطبية اللازمة لتقديم خدمات علاجية لأصحاب الهمم	161,600
10	مصعد كهربائي لمركز خاص بأصحاب الهمم	توفير مصعد كهربائي لمركز مكون من ثلاث طوابق يخدم 60 طالباً وطالبة من ذوى الإعاقة البصرية	183,500
11	تأهيل مبنى لذوي الهمم	تأهيل مبنى لذوي الهمم من خلال عمل الصيانة اللازمة لدورات المياه بحيث تكون مجهزة بالوسائل الخاصة بهم وكذلك تسقيف المبنى	518,900
12	إنشاء مركز تخصصي	إنشاء مركز تخصصي متكامل يعتبر الأول من نوعه لعلاج صعوبة التعلم واضطرابات التشتت والحركة الزائدة مكون من 3 طوابق بمساحة 445 متر مربع	3,000,000

العراق - العناية بأصحاب الهمم

م	اسم المشروع	الوصف	التكلفة بالدرهم
1	كرسي متحرك كهربائي	كرسي متحرك كهربائى لشخص من أصحاب الهمم من ذوي الدخل المحدود	7,200

السودان - العناية بأصحاب الهمم

م	اسم المشروع	الوصف	التكلفة بالدرهم
1	دراجة نارية (ركشة)	دراجة نارية ذات ثلاثة إطارات و مصممة خصيصاً لأصحاب الهمم	10,600

الهند - العناية بأصحاب الهمم

م	اسم المشروع	الوصف	التكلفة بالدرهم
1	كرسي متحرك يدوي	كرسي متحرك يدوى لشخص محتاج من أصحاب الهمم	545
2	كرسي متحرك كهربائي	كرسي متحرك كهربائى لشخص محتاج من أصحاب الهمم	4,340
3	محل تجاري	تمليك محل تجاري من الخشب لمعاق ليعمل فيه يكون مصدر دخل ثابت له	10,300

كوسوفا - العناية بأصحاب الهمم

م	اسم المشروع	الوصف	التكلفة بالدرهم
1	توفير ادوات صحية خاصة	توفير ادوات صحية خاصة تعمل بخاصية التنبيه الصوتي لمركز يخدم 80 مكفوفاً وتشمل المعدات 20 جهاز فحص السكر + 30 جهاز قياس ضغط الدم + 30 ميزان حرارة.	29,900
2	توفير أجهزة ومعدات	توفير أجهزة ومعدات لأصحاب الهمم لعدد 216 شخصاً (كراسى متحركة وكراسى رياضية وعكازات معدنية للمشى وأدوات طبية وصحية)	70,000
	بناء مركز لذوى الاحتياجات الخاصة	بناء مركز لذوى الاحتياجات الخاصة ليخدم 126 طفلا لاعادة تاهيلهم ودمجهم مع المجتمع مساحته 305 متر مربع	508,000

حج البدل

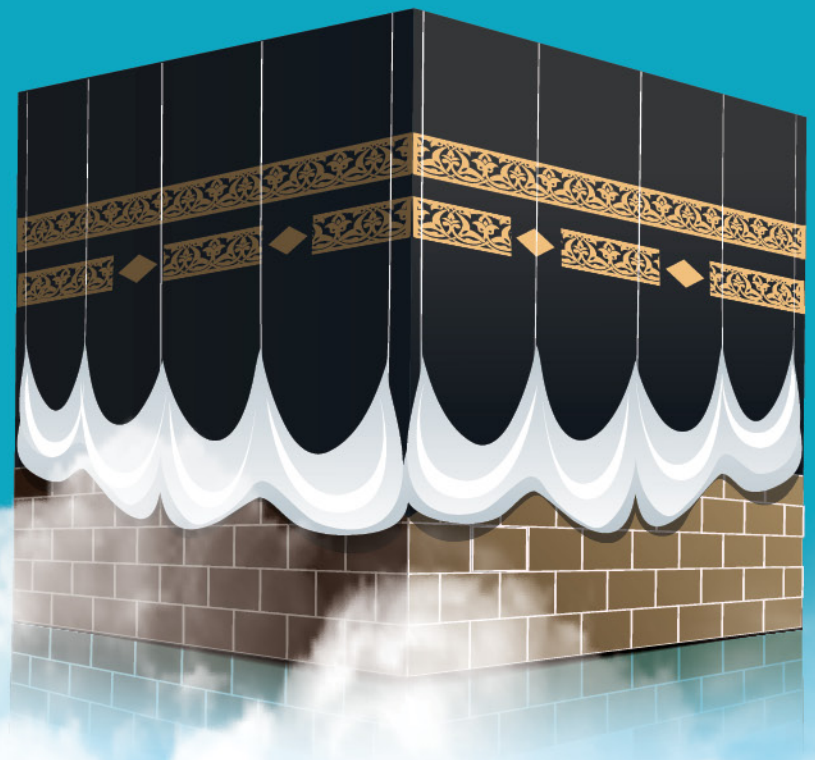

2,500 درهم

هيئة الأعمال الخيرية
INTERNATIONAL CHARITY ORG.
U.A.E الإمارات العربية المتحدة

مشاريع الأسر المنتجة

مشاريع الاسر المنتجة

إنطلاقاً من مبادئ ديننا الحنيف في الحث على العمل فبضل من الله ثم بدعمكم ، تمكنت الهيئة من تحويل الكثير من الأسر التي كانت تعتمد على الدعم، إلى أسر منتجة ومكتفية داعمة وكما قيل (لاتطعمني السمكة.. ولكن علمني كيف إصطاد) .. وكان الله في عون العبد مادام العبد في عون أخيه .

الأردن - الأسر المنتجة

م	إسم المشروع	مواصفات المشروع	التكلفة بالدرهم
1	تمليك ماكينة خياطة	تمليك ماكينة خياطة لأُم يتيم للعمل عليهاوتحقيق دخل ثابت لاسرتها	1,270
2	تجارة بطاقات شحن	توفير بطاقات الشحن الخلوي المدفوعة مسبقاً. لاسرة فقيرة في القرى النائية لتمكينها من بيعها وتحقيق دخل شهرى لها	3,000
3	تمليك دجاج بياض	تمليك 30 دجاجة بياضة لاسرة فقيرة لتعمل على تربية الدواجن والتجارة بها	3,500
4	صناعة الصابون	تزويد أسرة فقيرة بمعدات وأدوات صناعة الصابون بالطرق التقليدية، سواء أكان بزيت الزيتون أم بمادة الجليسرين، ومواد طبيعية أخرى ليشكل مصدر رزق للأسرة	4,000
5	تجهيز بقالة	تجهيز بقالة لاسرة فقيرة لبيع مواد تموينية، عصائر، سكاكر ...الخ).ليكون مصدر دخل لها	4,000
6	تصنيع مواد غذائية	توفير جميع الاحتياجات لصناعة بعض المواد الغذائية المنزلية من (لبنة، جبنة، زبدة، مقدوس، زعتر، مربيات، شطة)لاسرة فقيرة ليكون مصدر دخل لها	5,000
7	بيع أو تصنيع مواد التنظيف	تزويد ام يتيم في القرى البعيدة بكميات من الأدوات المنزلية المتنوعة من مثل مواد التنظيف للعمل على بيعها داخل المنزل	5,000
8	تربية أغنام	تمليك أسرة فقيرة عدد (6) من الأغنام مع العلف الخاص بها ،لتقوم الأسرة بتربيتها والأستفادة من بيع لحومها ومنتجات ومشتقات الحليب مثل الالبان والاجبان ليصبح مصدر رزق للأسرة	6,000
9	مشغل خياطة	تجهيز مشغل خياطة بكافة معداته لأسرة فقيرة معدومة لتحويل الأقمشة الخام إلى ألبسة جاهزة وستائر وغيرها لتقوم ببيعها ويكون مصدر رزق دخل ثابت لها	6,000
10	تجارة ملابس	توفير ملابس جاهزة متنوعة لأم يتيم بمقاسات مختلفة في القرى البعيدة لتعمل على بيعها ليكون مصدر دخل ثابت لهم	6,000
11	تمليك خلايا نحل	تمليك خلايا نحل عدد (5) لاسرة فقيرة لصناعة العسل ومشتقاته وبيعها على الجمهور ليكون مصدر دخل ثابت لها	6,000

فلسطين - الأسر المنتجة

م	إسم المشروع	مواصفات المشروع	التكلفة بالدرهم
1	تمليك محل تجاري	تمليك محل تجاري لأسرة فقيرة مع تأثيث المحل بالأجهزة والمستلزمات المطلوبة ليشكل مصدر للدخل لهم	25,500
2	تجهيز مطبخ	تجهيز مطبخ خيري لتصنيع الفطائر يتم توزيعها مجاناً على الطلاب من الأيتام وأبناء الأسر الفقيرة في المدارس الخيرية، كذلك بيعها على الجمهور للإستفادة من ريعها في إستدامة المشروع ، كما يساهم في توفير فرص عمل لعدد (25) إمرأة من الأرامل والأسر الفقيرة.	128,400
3	تمليك بيوت بلاستيكية لمدرسة	تمليك بيوت بلاستيكية إنتاجية في مدرسة من خلال استصلاح واستثمار الحديقة المدرسية وخلق مصدر دخل مستدام لسد احتياجات المدرسة	77,400

لبنـــان - الأسر المنتجة

م	إسم المشروع	مواصفات المشروع	التكلفة بالدرهم
1	تجهيز محل لأسرة	تجهيز محل لاسرة محتاجة لبيع المكسرات والكيك وبعض المواد الغذائية لبيعها على الجمهور	8,000
2	تجهيز بقالة	تجهيز بقالة لأسرة أيتام لبيع حلويات الأطفال والمواد الغذائية وتجهيزها بالرفوف والخزانات	9,000
3	فتح محل البسة جاهزة	تجهيز محل بيع الالبسة النسائية واغطية الشراشف وغيرها لأسرة فقيرة ليكون مصدر دخل للاسرة	12,500
4	فرن معجنات و مناقيش	تجهيز فرن لربة أسرة معدومة الدخل لصنع المعجنات والمناقيش وتزويدهم بمواد التصنيع لبيعها على الجمهور	14,800
5	تطوير محل هدايا و اكسسوارات	تطوير محل قائم لأسرة أيتام لبيع الإكسسوارات و أجهزة خلوية وحقائب ومحافظ نسائية	21,160

السودان - الأسر المنتجة

م	إسم المشروع	مواصفات المشروع	التكلفة بالدرهم
1	تجارة الملابس الجاهزة	تمليك محل (كشك) متنقل لاسرة فقيرة او أسرة يتيم لبيع الملابس والمفارش لتحقيق مصدر دخل ثابت للأسرة	2,540
2	ثلاجه ديب فريزر	تمليك ثلاجه ديب فريزر لام يتيم لصناعة وبيع الثلج والايسكريم	2,960
3	إقامة مشروع زراعى	إقامة مشروع زراعي عن طريق تأجير عدد 50 فدان من الأراضي الزراعية مع توفير البذور المحسنة والمعدات الزراعية لزراعتها ويستفيد من المشروع (50)أسرة من اسر الأرامل والفقراء	33,860

النيجـــر - الأسر المنتجة

م	إسم المشروع	مواصفات المشروع	التكلفة بالدرهم
1	صناعة البهارات	توفير أنواع مختلفة من الفلفل و البهارات لأم يتيم في القرى البعيدة لتقوم بطحنها وبيعها على الاسر في قريتها ليشكل مصدر دخل لها	1,600
2	عربة نقل مياه	تمليك اسرة يتيم عربة لنقل المياه العذبة من الابار البعيدة الى الأسر في القرى التي ينعدم فيها المياه النظيفة بمقابل مبلغ رمزي	2,100
3	تجارة الحطب	تمليك أسرة يتيم (150) حزمة من الحطب لتقوم ببيعها في قريتها عن طريق التجزئة لتأمين مصدر دخل ثابت لها	2,120
4	تجهيز ورشة خياطة	تجهيز ورشة خياطة لأسرة يتيم يشمل (ماكينة خياطة وتطريز مع مستلزمات خياطة الملابس و الملايات) لبيعها وتأمين مصدر دخل ثابت لها	2,500
5	تربية مواشي	تمليك أسرة أيتام عدد (4) مواشي من الماعز لتقوم بتربيتها وبيعها وبيع منتجات الحليب منها لتأمين مصدر دخل ثابت لها	3,000
6	تمليك ثلاجة	تمليك أم يتيم ثلاجة مع مستلزماتها كجهاز منظم الكهرباء، و أسلاك كهربائية، ومروحة صغيرة للثلاجة، وترمس، وعربة صغيرة، ومواد أولية لصنع العصائر وبيعها على أهالى المنطقة ليشكل مصدر دخل لها	3,100
7	تجهيز مطبخ إنتاجي	تجهيز مطبخ إنتاجي في منزل أسرة يتم وتوفير الأواني اللازمة لطبخ رؤوس الأغنام وقوائمها ثم تقوم ببيعها داخل السوق في قريتها	3,400

النيجـر - الأسر المنتجة

م	إسم المشروع	مواصفات المشروع	التكلفة بالدرهم
8	تجارة ملابس جاهزة	دعم اسرة فقيرة بتوفير ملابس جاهزة خاصة بالأطفال وحلي النساء وأدوات التجميل للبيع في قريتها ليكون مصدر دخل ثابت لها	3,400
9	تجارة الأواني	تمليك أم يتيم في القرى النائية أواني من سوق الجملة لتقوم ببيعها في المنزل و الأسواق المحلية ليشكل مصدر دخل لها	3,500
10	تجارة الحبوب	توفير أكياس من الحبوب الغذائية مثل (الدخن، والفول، والذرة وغيرها) لاسرة فقيرة في القرى النائية لبيعها ويكون مصدر دخل لها	3,700
11	دراجة نارية للنقل	تمليك دراجة نارية لرب اسرة فقيرة عاطل عن العمل لنقل الناس و بضائعهم من مكان لآخر مقابل أجرة ليكون مصدر دخل له	3,800
12	تجارة منزلية	توفير البضائع المطلوبة مثل الحلل والأواني والبلاستيك لاسرة يتيم حتى تقوم ببيعها على سكان المنازل المجاورة لهم	4,100
13	تجهيز محل لأسرة	تجهيز محل لأسرة يتيم خاص لبيع أنواع مختلفة من العروض التجارية (الأرز و الماكرونية و الكبريت و الأقلام و الكراسات و الدقيق و الزيت و السكر و الصابون و غيرها) ليكون لهم مصدر دخل ثابت	5,000
14	مطبخ إنتاجي	منح اسرة فقيرة بعض المواد الغذائية مثل الفول، والأرز،و الماكرونة، وغيرها لتقوم بطبخها ثم بيعها في القرية ليكون مصدر دخل لها	5,000
15	طاحونة حبوب	تمليك أسرة يتيم طاحونة تستخدم لطحن الحبوب الغذائية و تحويلها إلى الدقيق وبيعها على أهالي قريتها	5,900
16	تجارة أقمشة	توفير أنواع مختلفة من الأقمشة لاسرة فقيرة في القرى البعيدة لتقوم ببيعها والاستفادة من ريعها	8,500
17	تمليك ركشة	تمليك اسرة فقيرة دراجة (ركشة) مع الترخيص ليتم استخدامها في نقل الناس وبضائعهم بمقابل ويكون بذلك مصدر دخل ثابت لهم	13,500
18	سيارة نقل	تمليك رب اسرة معدومة سيارة صغيّرة تسمى باللغة المحلية (قُرقُرا) مع الترخيص لتستخدمها في نقل البضائع بمقابل ليكون مصدر دخل لها	20,100

إندونيسيا - الأسر المنتجة

م	إسم المشروع	مواصفات المشروع	التكلفة بالدرهم
1	تمليك محل متنقل (كشك)	تمليك محل متنقل لاسرة فقيرة لممارسة اعمال تجارية ويكون مصدر دخل لها	2,240

السنغـال - الأسر المنتجة

م	إسم المشروع	مواصفات المشروع	التكلفة بالدرهم
1	طاحونة حبوب	توفير مطاحن ومكنات التغليف لأسرة يتيم لطحن المنتجات الزراعية بأنواعها وتجفيفها وبيعها لإيجاد مصدر دخل لها	2,500
2	تجارة الأسماك المجففة	تمليك الأسماك بسعرالجملة لأم أيتام من ساكني الشواطئ لتقوم بتجفيفها أو دفنها وحفظها ثم بيعها مفرقاً في القرى	2,540
3	تجهيز محل لبيع العصائر	تجهيز محل لبيع العصائر لأسرة فقيرة اوأسرة يتيم (توفير الأدوات والأجهزة والفواكة اللازمة) لبيعها وإيجاد مصدر دخل لها	2,500
4	بيع اللوازم المنزلية	تجهيز محل لأسرة يتيم لبيع أدوات منزلية مثل الأواني والأطباق وغيرها من اللوازم المنزلية ليكون مصدر دخل لها	2,900
5	تجارة أسماك طازجة	توفير الأسماك الطازجة من السوق المركزي بسعر الجملة لأسرة فقيرة في القرى البعيدة لتقوم بيعها على أهالي القرية	2,900
6	ورشة خياطة	تجهيز ورشة خياطة وصناعة الأعمال اليدوية في منزل اسرة يتيم يشمل (ماكينة خياطة وأنواع مختلفة من الخيوط والأقمشة) لتقوم بإنتاج الملابس وبيعها في قريتها ليكون مصدر دخل لها	3,385
7	تجارة اكسسوارات وبطاقات الشحن	توفير كميات من الأكسسوارات وبطاقات الشحن لأسرة يتيم في القرى البعيدة لتقوم ببيعها من منزلها ليوفر لهم مصدر دخل ثابت	3,000
8	تجارة أدوات التجميل	تجهيز محل لأسرة يتيم لبيع أدوات التجميل والكريمات اللازمة في القرى ليكون مصدر دخل لها	3,000
9	مغسلة ملابس	تمليك غسالة لأسرة يتيم لغسل ملابس أهالي القرية والاستفادة من ريعها ليكون مصدر دخل لها	3,300
10	محل تجارة عامة	تمليك أسرة يتيم بضائع مختلفة بكميات بسعر الجملة لإعادة بيعها بالتجزئة ليكون مصدر دخل لها	3,400
11	تجهيز خدمات أفراح	تجهيز محل خدمات للمناسبات لأسرة يتيم من خلال توفير المواد الأولية (فرن غاز، كراسي، طاولات، حافظات ، زينة ، وأواني الطبخ) لتقديم الخدمات في المناسبات المختلفة وإيجاد مصدر دخل لها	3,500
12	تجهيز مطعم	تجهيز مطعم لأسرة فقيرة أو أسرة يتيم يشمل توفيرأجهزة الطبخ والمواد الغذائية اللازمة لإعداد الوجبات وبيعها لإيجاد مصدر دخل ثابت للاسرة	4,000
13	تربية الكتاكيت	توفير الكاتاكيت وتجهيز موقع لتربيتها وتمليكها لأسرة فقيرة والإستفادة من تكاثرها وبيعها وإيجاد مصدر دخل ثابت لها	4,000

السنغـال - الأسر المنتجة

م	إسم المشروع	مواصفات المشروع	التكلفة بالدرهم
14	تجهيز بقالة	تجهيز محل لأسرة فقيرة يشمل توفير (الرفوف والمواد التموينية والمشروبات وغيرها) لبيعها وإيجاد مصدر دخل لها	4,200
15	تجارة الأقمشة والأحذية	توفير أنواع مختلفة من الأقمشة والأحذية لأسرة فقيرة في القرى البعيدة لتقوم ببيعها ويكون بذلك مصدر دخل ثابت لها	4,200
16	تربية أغنام	تمليك أسرة فقيرة عدد (6) من الأغنام لبيعها في المواسم وكذلك بيع منتجات الحليب والألبان ليكون مصدر دخل ثابت لها	4,200
17	تجارة أكسسوارات الهواتف	تجهيز محل لأسرة معدومة في القرى النائية لبيع اكسسوارات الهواتف النقالة على أهالي القرية لإيجاد مصدر دخل لها	4,230
18	تجهيز قطعة أرض	تجهيز قطعة أرض لأسرة يتيم لتعمل على زراعة الخضروات وبيعها على أهالي المنطقة ليكون مصدر دخل ثابت لها	4,230
19	محل لتجارة أدوات خياطة	تجهيز محل لأسرة فقيرة لبيع أدوات الخياطة بكافة أنواعها والإستفادة من بيعها ليكون مصدر دخل ثابت لها	4,300
20	تجارة ملابس	تجهيز محل في السوق لخياطة وبيع الملابس الجاهزة وتزودها بالأرفف وقوائم العرض وماكينة خياطة وتمليكها لاسرة فقيرة للعمل عليها والإستفادة من ريعها ليكون مصدر دخل ثابت لها	5,000
21	انشاء مشروع زراعى	انشاء مشروع زراعي يساعد على توفير الدعم الغذائي وشراء الأدوية لصالح المرضى في مستشفى عام من خلال بيع محاصيل المزرعة، يستفيد من المشروع قرابة 300 شخص في السنة	9,310
22	شراء أدوات زراعية	شراء أدوات زراعية وبذور وسماد وتوزيعها على عدد (300) من صغار المزارعين في سبيل دعمهم لإنتاج محاصيل زراعية يشكل مصدر دخل ثابت لهم	28,600

الهنـــد - الأسر المنتجة

م	إسم المشروع	مواصفات المشروع	التكلفة بالدرهم
1	تمليك مكائن خياطة	تمليك مكينة خياطة لأسرة فقيرة للعمل عليها ويكون مصدر دخل ثابت لها	700
2	تمليك ركشة	تمليك ركشة (مركبة بثلاث عجلات) لاحد المهتدين الجدد أوالفتيان الفقراء ليعمل عليها كسيارة اجرة ويكون مصدر دخل لهم	17,300
3	مصنع لطحن الأرز والتوابل	انشاء مصنع لطحن الأرز وتوابل الطبخ وشراء وتوريد المعدات والمتطلبات الأخرى للمصنع بهدف توفير فرص وظيفية لعدد (8) من النساء والأرامل .	46,340

البوسنة - الأسر المنتجة

م	إسم المشروع	مواصفات المشروع	التكلفة بالدرهم
1	توفير بذور زراعية	توفير بذور زراعية لأسر فقيرة (25 كيلو بطاطا و 2 كيلو بصل) لزراعتها وبيع محاصيلها ليكون مصدر دخل ثابت لها	150
2	تمليك اغنام	تمليك (5) رؤوس غنم لأسرة فقيرة لتربيتها و بيع الإنتاج من الصغار والحليب ومشتقاته ليكون مصدر دخل ثابت لها	4,230
3	تمليك خلايا نحل	تمليك (5) خلايا نحل لأسرة فقيرة للإستفادة من بيع العسل على أهالي القرى ليكون مصدر دخل ثابت لها	4,230
4	تمليك ابقار	تمليك بقرة حلوب لاسرة فقيرة للإستفادة من بيع الحليب على الأسر في القرى المجاورة ليكون مصدر دخل ثابت لها	6,350
5	توفير بيت زراعي لأسرة	توفير بيت زراعي لأسرة محتاجة لإنتاج الخضروات مثل (الطماطم والسبانخ والخيار وغيرها) لسد احتياجاتها اليومية وبيع الفائض منها على الأسر المجاورة ليكون مصدر دخل ثابت لها	7,100
6	زراعة الشعير والذرة	زراعة الشعير والذرة على مساحة 55 هكتار من الأراضي الوقفية توفير فرص وظيفية للعاطلين عن العمل والإستفادة من ريعها في تسير مشاريع وقفية مثل (مساجد + مراكز تحفيظ القرآن وغيرها) ودعم الأسر المتعففة	50,500

قرغيزستان - الأسر المنتجة

م	إسم المشروع	مواصفات المشروع	التكلفة بالدرهم
1	تمليك أبقار	تمليك أسرة يتيم أو أسرة فقيرة عدد (2)من الأبقار لبيع الإنتاج من العجول والحليب ومشتقاته ليكون مصدر دخل ثابت لها	5,500
2	مشغل خياطة	تمليك أسرة يتيم أو أسرة فقيرة عدد(2)ماكينة خياطة مع مستلزماتها لتعمل عليها وإيجاد مصدر دخل ثابت لها	5,500
3	تمليك العجول	تمليك أسرة يتيم أو أسرة فقيرة عدد (3) عجول لتربيتها وتسمينها ومن ثم بيعها لإيجاد مصدر دخل ثابت لها	6,140

كوسوفا - الأسر المنتجة

م	إسم المشروع	مواصفات المشروع	التكلفة بالدرهم
1	تمليك خلايا نحل	تزويد أسرة فقيرة بعدد (10) خلايا نحل لبيع العسل على الأسر وأهالي القرى ليكون مصدر دخل ثابت لها	7,600

منازل النيجر
بناء منزل لأسرة فقيرة
إبتداء من
19,000 درهم
منزل لكل أسرة
للمساهمة أرسل كلمة(منزل)
المبلغ
10
50
100
200
500
2610
6550
4040
4021
6625
للتبرع بمبالغ أكبر على الحساب البنكي
بنك دبي الإسلامي
001520454234701

مشاريع العون الغذائي والرغيف الخيري

مشاريع العون الغذائي والرغيف الخيري

لقمة في بطن جائع أجرها عظيم عند الله، قال تعالى (ويطعمون الطعام على حبه مسكيناً ويتيماً وأسيراً) وفرصتكم مفتوحة للمشاركة طول ايام العام في مشروع الرغيف الخيري الذي تقدمه الهيئة يوميا لعدد كبير من الأسر الفقيرة في الدول الفقيرة ومخيمات ومعسكرات اللاجئين .

الأردن - العون الغذائي والرغيف الخيري

م	اسم المشروع	الوصف	التكلفة بالدرهم
1	الرغيف الخيري	توفير الرغيف الخيري لأسرة فقيرة لمدة 6 أشهر.	1,000
2	طرود غذائية	طرد غذائي يحتوي على المواد الغذائية الأساسية يكفي لمدة أسبوعين لأسرة مكونة من 5 أشخاص	200
3	طرود غذائية	طرد غذائي يحتوي على المواد الغذائية الأساسية يكفي لمدة 5 أشهر لأسرة مكونة من 5 أشخاص	500

فلسطين - العون الغذائي والرغيف الخيري

م	اسم المشروع	الوصف	التكلفة بالدرهم
1	الرغيف الخيري	توفير الرغيف الخيري لأسرة فقيرة لمدة عام كامل.	3,000
2	زيت الزيتون	تزويد اسرة فقيرة 3 ليتر من زيت الزيتون	150
3	طرود غذائية	طرد غذائي يحتوي على المواد الغذائية الأساسية يكفي لمدة أسبوعين لأسرة مكونة من 5 أشخاص	200
4	طرود غذائية	طرد غذائي يحتوي على المواد الغذائية الأساسية يكفي لمدة 5 أشهر لأسرة مكونة من 5 أشخاص	500

لبنان - العون الغذائي والرغيف الخيري

م	اسم المشروع	الوصف	التكلفة بالدرهم
1	الرغيف الخيري	توفير الرغيف الخيري لأسرة فقيرة لمدة 6 أشهر.	1,400
2	طرود غذائية	طرد غذائي يحتوي على المواد الغذائية الأساسية يكفي لمدة أسبوعين لأسرة مكونة من 5 أشخاص	200
3	طرود غذائية	طرد غذائي يحتوي على المواد الغذائية الأساسية يكفي لمدة 5 أشهر لأسرة مكونة من 5 أشخاص	500

السودان - العون الغذائي والرغيف الخيري

م	اسم المشروع	الوصف	التكلفة بالدرهم
1	الرغيف الخيري	توفير الرغيف الخيري لأسرة فقيرة لمدة عام كامل.	1,500
2	طرود غذائية	طرد غذائي يحتوي على المواد الغذائية الأساسية يكفي لمدة أسبوعين لأسرة مكونة من 5 أشخاص	200
3	طرود غذائية	طرد غذائي يحتوي على المواد الغذائية الأساسية يكفي لمدة 5 أشهر لأسرة مكونة من 5 أشخاص	500

النيجر والسنغال - العون الغذائي والرغيف الخيري

م	اسم المشروع	الوصف	التكلفة بالدرهم
1	توزيع لحوم	ذبح وتوزيع لحوم ماعز على الاسر الفقيرة (للنذور والكفارات والعقيقة)	400
1	طرود غذائية	طرد غذائي يحتوي على المواد الغذائية الأساسية يكفي لمدة أسبوعين لأسرة مكونة من 5 أشخاص	200
2	طرود غذائية	طرد غذائي يحتوي على المواد الغذائية الأساسية يكفي لمدة 5 أشهر لأسرة مكونة من 5 أشخاص	500

البوسنة - العون الغذائي والرغيف الخيري

م	اسم المشروع	الوصف	التكلفة بالدرهم
1	وجبات طالب	وجبات غذائية لطالب محتاج لمدة 170 يوم خلال عام الدراسى	100
1	طرود غذائية	طرد غذائي يحتوي على المواد الغذائية الأساسية يكفي لمدة أسبوعين لأسرة مكونة من 5 أشخاص	200
2	طرود غذائية	طرد غذائي يحتوي على المواد الغذائية الأساسية يكفي لمدة 5 أشهر لأسرة مكونة من 5 أشخاص	500

صدقة عامة
خُذْ مِنْ أَمْوَٰلِهِمْ صَدَقَةً تُطَهِّرُهُمْ وَتُزَكِّيهِم بِهَا...
للتبرع أرسل (صدقة) إلى
المبلغ
500 200 100 50 20 05
du
6625 4021 4040 6550 6620 5205

المشاريع العامة

المشاريع العامة

ليس للخير مكابح ، والحاجة الماسة وحدها هي المحرّك، وقد تمكنت الهيئة بماجادت به أياديكم الخيرة السخية من تنفيذ العديد من المشاريع المهمة كبرامج الإيتام وزواج الفتيان والفتيات اليتامى والمعسرين، وتكفلت بمختلف الحملات التوعوية، كما قامت بكفالة أسر المسجونين، وتفريج المساجين بعد دراسة متأنية ، وغير ذلك من المشاريع المجتمعية الخيرية العامة.

فلسطين - مشاريع عامة

م	إسم المشروع	مواصفات المشروع	التكلفة بالدرهم
1	حفل ترفيهي للأيتام المحرومين	إقامة كرنفال ترفيهي للأيتام يتضمن فعاليات وألعاب وتوزيع هدايا ووجبات لدمجهم في النسيج المجتمعي أسوة بالأطفال غير الأيتام	35,000
2	تاهيل ساحة ملعب	تأهيل ساحة ملعب ،لاستغلالها في اقامة الانشطة الاجتماعية والثقافية والترفيهية لكافة الفئات العمرية للحفاظ عليهم واستثمار اوقاتهم بما يعود عليهم بالنفع وكذلك لاقامة المعارض وورش للصناعات اليدوية والمخيمات الصيفية وغيرها	42,400
3	تأهيل مركز مهني وثقافي	تأهيل وترميم مركز يقوم بتدريب أمهات الأيتام على بعض المهن لتأهيلهن لسوق العمل إضافة إلى تنظيم بعض الأنشطة الثقافية للأيتام وأطفال الأسر الفقيرة	64,500
4	بناء قاعةخدمات	بناء قاعة للخدمات الاجتماعية بمساحة 380 م2 لتنظيم أنشطة ثقافية وإجتماعية وترفيهية للأيتام وأطفال الأسر الفقيرة	143,000
5	شراء حافلة نقل	شراء وتوريد حافلة لنقل المسنين في الحالات الطارئة للمستشفيات والمراكز الصحية بالإضافة للتنقل الأغراض المجتمعية	179,500
6	ترميم وتاهيل نادى اللياقة	ترميم وتأهيل نادي اللياقة للمسنين في مدينة جنين من خلال عمل الصيانة الشامله له (تعديل الأسقف وإعادة هيكلة البنية التحتية وترميم الوحدات الصحية وشبكة الكهرباء وتجهيز المكان بكل ما يلزم من معدات تدريبية وأجهزة مكتبية ومكيفات)	249,600
7	توفير سيارة لنقل الموتى	توفير سيارة مجهزة بالمعدات اللازمة لتسهيل نقل الموتى في مناطق شرق القدس من المشافي والمنازل إلى المساجد للصلاة عليهم ومن ثم نقلهم إلى المقابر	375,300

الهند - مشاريع عامة

م	إسم المشروع	مواصفات المشروع	التكلفة بالدرهم
1	تزويج الفتيات	تزويج فتاه فقيرة أو يتيمة عبر مساعدتها بمنحة مالية لتغطية مصاريف الزواج	4,000

درهم الجود ... ربّ درهم سبق ألف درهم

درهم الجود

عـــون للملايين

A Dirham Assists Millions

To Subscribe Send (Jood)(جود) للإشتراك أرسل كلمة

1110 | 1101 du

Your Dirham Relieve's the desperate ones and gives hope to the orphans and deprived people.

درهمك يغيث المنكوبين ويعيد الأمل في نفوس الأيتام والمحرومين

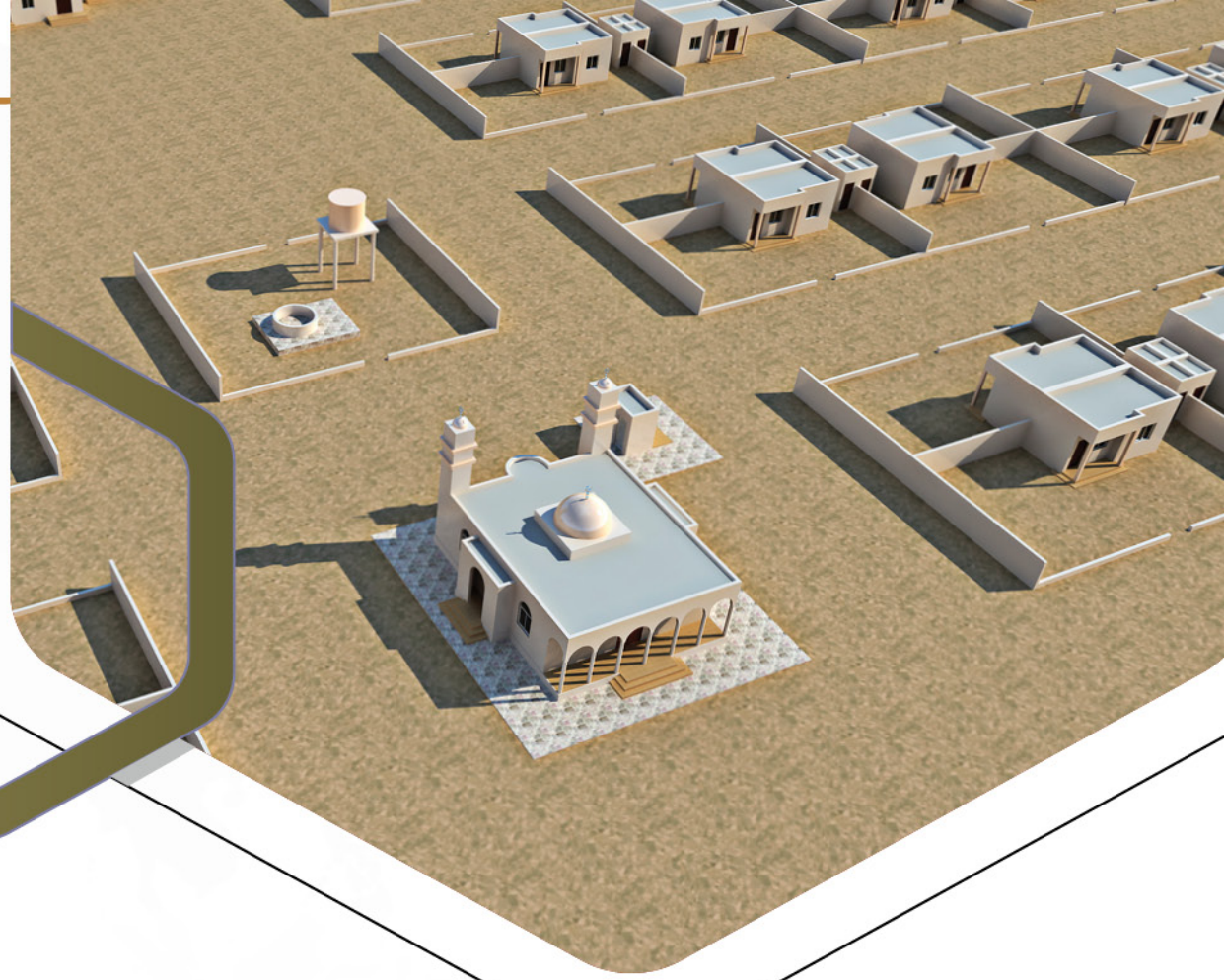

مشاريع مجمع زايد الخيري

مشاريع مجمع زايد

تيمنا بنهج مؤسس دعائم الخير في دولتنا ، قامت الهيئة بدراسات مستفيضة لأكثر الأماكن حاجة في العالم لإنشاء مجمع زايد الخيري الذي يضم كافة الإحتياجات المعينة على الاستقرار وتغيير حياة المجتمع المستفيد الذي تستهدفه تلك الخدمات المتكاملة التي تحوي مسجدا للصلاة وتعليم وتحفيظ القرءان والسنة وعلوم الدين ، ومدارس للتعليم الأكاديمي وموردا للمياه ، ومشفى للعلاج وغير ذلك من ضرورات الاستقرار المحفزة على العطاء.

السودان - مجمع زايد الخيري

م	اسم المشروع	الوصف	التكلفة بالدرهم
1	مجمع زايد الخيري	بناء مجمع خيرى يتكون من مدرستين للمرحلة الثانوية بنين وبنات مساحة المدرسة الواحدة 1000م2 + مركز صحي بمساحة إجمالية 800م2 بالاضافة الى جامع بمساحة 300 م2	3,135,000

السنغال - مجمع زايد الخيري

م	اسم المشروع	الوصف	التكلفة بالدرهم
1	مجمع زايد الخيري	بناء مجمع خيري متكون من مدرسة بمساحة 180م2 + مركز تدريب مهني بمساحة 90 م2 + مركز لتحفيظ القرآن الكريم بمساحة 90 م2 + مسجد بمساحة 96 م2 + ساحة للألعاب بمساحة 150م2 + بئر عمق 15م + مركز صحي بمساحة 492م2.	800,000

النيجر - مجمع زايد الخيري

م	اسم المشروع	الوصف	التكلفة بالدرهم
1	مجمع زايد الخيري	مجمع خيري مكون من مدرسة مساحة 252م2 مكونة من 4 فصول+ مبنى إداري بمساحة 56م2 + مسجد بمساحة 120م2 + محطة مياه عمق 80م + مركز صحي بمساحة 152م2 + سور بمساحة 300 م طولي.	1,000,000

هيئة الإعمال الخيرية
INTERNATIONAL CHARITY ORG.
U.A.E الإمارات العربية المتحدة

بنـــاية وقفـية

صدقة جارية وأجر مستمر

الخط الساخن
0582199949

الطوابق 19-20	لصالح **التعليم وبناء المدارس** ورعاية الطلاب المحرومين
الطوابق 17-18	لصالح **بناء المراكز الصحية** وتأمين العناية الصحية للفقراء والمحرومين
الطوابق 15-16	لصالح **الرغيـــف الخيري** وتوفير لقمة العيش لألاف الفقراء
الطوابق 13-14	لصالح **مرضى غسيل الكلى**
الطوابق 11-12	لصالح **مرضى السرطان**
الطوابق 9-10	لصالح **المشاريع الأسر المنتجة**
الطوابق 7-8	لصالح **مشاريع الآبار والمياه** وسقيا المحرومين
الطوابق 6-5	لصالح **بناء المساجد** وتعمير بيوت الرحمن
الطوابق 4-3	لصالح **اغاثة المنكوبين**
الطوابق 2-1	لصالح **كفالة الأيتام** لمن حرموا عطف الأبوة

مشاريع البرنامج الإغاثي

مشاريع البرنامج الإغاثي

كان ومازال لدعمكم الأثر الكبير في تقديمنا الخدمات الإغاثية العاجلة للمتضررين والتي لا تحتمل الانتظار وتحتاج التدخل المبكر والسريع خاصة في مناطق اللاجئين والنازحين من الحروب والزلازل والفيضانات وغيرها من الكوارث، وقد تواجدت الهيئة وأوصلت تبرعاتكم إلى مستحقيها ، فأنقذت الكثيرين في أصعب الظروف.

البرنامج الإغاثي

م	الدولة	إسم المشروع	وصف المشروع	التكلفة بالدرهم
1	لبنان	توفير مستلزمات المبيت للاجئين السوريين	توفير عدد 2 بطانية مع بساط للأرض لأسرة لاجئة تقطن في خيمة او مسكن مؤقت وبحاجة ماسة الى مستلزمات المبيت.	260
2		توفير الملابس للاجئين السوريين	توفير طقم ملابس لفرد من أسرة لاجئة سورية تعجز عن توفير ملابس لأفرادها.	150
3	قرغيزستان	توفير خيم لايواء المنكوبين	توفير خيمة لايواء أسرة منكوبة من 4 أفراد بسبب الكوارث اللطبيعية مثل الفيضانات او الزلازل .	1,220
4		توفير مستلزمات المبيت	توفير عدد 3 مرتبات و3 بطانيات لأسرة منكوبة ولا تمتلك مسلتزمات المبيت.	185
5	السودان	توفير خيم لايواء المنكوبين	توفير خيمة لايواء أسرة منكوبة من 4 أفراد بسبب الفيضانات والسيول .	800
6		توفير الدواء لمرضى لاجئين	تأمين الدواء لمستشفيات تقدم خدماتها للمرضى اللاجئين في شرق السودان	10,000
7		صيانة منازل متضررة من الأمطار والسيول	صيانة منزل اسرة فقيرة تضرر مسكنها من شدة الأمطار والسيول ويهدد حياة قاطنيه.	5,000
8		توزيع الناموسيات	توفير ناموسية لأسرة فقيرة خلال موسم الامطار والسيول لحمايتها من الأمراض المتنقلة بسبب البعوض مثل الملاريا.	85
9	النيجر	توفير مستلزمات المبيت للاجئين	توفير مستلزمات المبيت والنظافة (مثل الحصير والبطانية والدلو والصابون وغيرها) لأسر لاجئة معدومة فقدت كل ما تملك .	130
10		توفير ملابس نسائية للاجئات	توفير الملابس لإمرأة لاجئة تقطعت ثيابها أو بليت بسبب طول سفرها على الأقدام خلال هجرتها.	100

البرنامج الإغاثي

م	الدولة	إسم المشروع	وصف المشروع	التكلفة بالدرهم
11	النيجر	بناء مسكن لأسرة لاجئة	بناء مسكن بسقف معدني وبمساحة 21 متر مربع لأسرة لاجئة في المناطق النائية جدا فقدت كل ما تملك وتشرد أطفالها ونسائها.	13,000
12		دعم مركز تغذية أطفال	دعم مركز تغذية أطفال يقدم مواد غذائية أساسية لعدد 200 طفل يعانون من سوء التغذية بسبب المجاعة.	15,000
19	السنغال	صيانة منازل متضررة من السيول	صيانة منزل اسرة فقيرة تضرر مسكنها من السيول ويهدد حياة قاطنيه.	5,000
13	الهند	صيانة منازل متضررة من الفيضانات	توفير خيمة لايواء أسرة منكوبة من 4 أفراد بسبب الأمطار الغزيرة والسيول.	650
14		توفير خيم لايواء المنكوبين	توفير مستلزمات منزلية (مثل الحصير والمفارش والبطانية والأواني وغيرها) لأسرة منكوبة بسب الأمطار والسيول فقدت كل ما تملك .	220
15	اندونيسيا	توفير مستلزمات منزلية للمنكوبين	صيانة منزل أسرة فقيرة تضرر مسكنها من شدة الأمطار والسيول ويهدد حياة قاطنيه.	5,000
16		صيانة منازل متضررة من السيول	صيانة منزل أسرة فقيرة تضرر مسكنها من الزلازل أو العواصف.	5,000
17	كوسوفا	طرود غذائية لمنكوبي الزلازل والانهيارات الثلجية	توزيع طرد غذائي يحتوي على مواد غذائية أساسية على أسرة متضررة من الزلازل او الانهيارات الثلجية .	200
18		صيانة منازل متضررة من الزلازل	صيانة منزل اسرة فقيرة تضرر مسكنها من الزلازل ويشكل خطرا على ساكنيه.	10,000
20	كافة المناطق (لبنان - الأردن - النيجر السودان - السنغال الهند - اندونيسيا - قرغيزستان البوسنة - كوسوفا)	طرود غذائية للأسر المنكوبة	توزيع طرد غذائي يحتوي على مواد غذائية أساسية على أسر اللاجئين والأسر المتضررة من الكوارث الطبيعية .	200
21		طرود مواد صحية ونظافة	توزيع طرد يحتوي على منظفات ومواد صحية لأسرة منكوبة من النازحين او اللاجئين لوقايتهم من تفشي الأمراض والأوبئة بينهم.	100
22		تقديم مساعدة نقدية للحالات الطارئة	تقديم مساعدات نقدية للأسر المقيمة او اللاجئة في الحالات الطارئة لتأمين الإحتياجات الملحة مثل الايواء او العلاج وغيرها.	300

" أَفْضَلُ الصدقةِ سُقْيا المَـاءِ "

سُقْيَا الماء

" وَجَعَلْنَا مِنَ الْمَاءِ كُلَّ شَيءٍ حَيٍّ أَفَلاَ يُؤْمِنُونَ "

للتبرع أرسل (سقيا) إلى

المبلغ	500	200	100	50	20	05
	6625	4021	4040	6550	6620	5205

أطفال النيجر
يواجهون الموت بسبب سوء التغذية .. كن أنت السبب بعد الله في إنقاذهم
80 درهم
لتغذية طفل واحد لمدة شهرين
للمساهمة أرسل كلمة (غـذاء)
المبلغ 10 50 100 200 500
du 2610 6550 4040 4021 6625
للتبرع بمبالغ أكبر على الحساب البنكي
بنك دبي الإسلامي 001520454234701
مصرف أبوظبي الإسلامي 10172410

المشاريع الموسمية

المشاريع الموسمية

لكل فصل من فصول السنة حاجته من الخير ، ففي موسم رمضان الأضحى يشتد الحاجة إلى مشاريع إفطار الصائم وهدية وكسوة العيد ووجبات السحورو والأضاحي و في فصل الصيف يحتاج إخوتكم من الفقراء والمعدمين الى معينات تخفف عنهم حرارة الطقس ، وفي الشتاء تصل درجة الحرارة في بعض المناطق إلى تحت الصفر بدرجات ، ويحتاجون لوسائل التدفئة ومعينات تقيهم أمراض الشتاء، وبما جادت به أياديكم الخيّرة كانت هيئة الأعمال الخيرية حاضرة تخفف عنهم ما استطاعت من معاناة ، وتظل المشاريع الموسمية مثبّتة في جدول الهيئة ومحققة للمحسنين فرصا دائمة لغرس الخير .

الإمارات - مشاريع رمضان

م	إسم المشروع	وصف المشروع	التكلفة بالدرهم
1	وجبة إفطار صائم (جافة)	توزيع وجبات إفطار صائم على الطرقات الرئيسية لمنلا يستطيع ادراك الإفطار في بيته .	9
2	وجبة إفطار صائم (ساخنة)	توفير وجبة إفطار تشمل (وجبة برياني + تمر+ ماء+ لبن+ فاكهة) في مساجد الدولة	15
3	زكاة الفطر	توزيع زكاة الفطر على المستحقين من الارامل والمطلقات والاسر المتعففة	20
4	هدية رمضان	تقديم صندوق تمر (8كغم) لأسرة متعففة يعينهم على الإفطار في شهر رمضان المبارك	70
5	كسوة العيد	توزيع بطاقة مشتريات على الاسر الفقيرة لشراء ملابس العيد لأبنائهم (تكلفة طفل واحد)	100
6	هدية العيد	تقديم سلة فواله لأسرة متعففة ليلة العيد بهدف إشراكهم فرحة هذا اليوم السعيد	200
7	توفير سلال غذائية	توفير بطاقات تموينية للأسر المتعففة لشراء مواد غذائية أساسية لمدة شهر	500
8	المير الرمضاني	توفير مواد غذائية أساسية توزع على الارامل والمطلقات والمهجورات والاسر المتعففة (لمدة شهر)	500
9	سقيا الماء	توفير مياه شرب وتوزيعها على الصائمين اثناء الإفطار وللمصلين اثناء صلاة التراويح والقيام (بواقع 100كارتون)	800
10	زكاة المال 2.50%	توزيع زكاة المال على المستحقين من الارامل والمطلقات والمهجورات والاسر المتعففة	3,000
11	خيمة إفطار صائم	إقامة خيمة رمضانية متكاملة لإفطار الصائمين لمدة شهر بواقع(50) صائم يوميا	22,500
12	خيمة إفطار صائم	إقامة خيمة رمضانية متكاملة لإفطار الصائمين لمدة شهر بواقع(100) صائم يوميا	45,000
13	خيمة إفطار صائم	إقامة خيمة رمضانية متكاملة لإفطار الصائمين لمدة شهر بواقع(250) صائم يوميا	112,500
14	خيمة إفطار صائم	إقامة خيمة رمضانية متكاملة لإفطار الصائمين لمدة شهر بواقع(500) صائم يوميا	225,000

خارج الدولة - مشاريع رمضان

الدول : فلسطين - الأردن - العراق - لبنان - البوسنة - كوسوفا - السودان - النيجر - السنغال - الهند - أندونيسيا

م	إسم المشروع	وصف المشروع	التكلفة بالدرهم
1	إفطار صائم	تقديم وجبات إفطار على هيئة موائد للمصلين في أحد المساجد خلال شهر رمضان المبارك.	15
2	زكاة الفطر	توزيع زكاة الفطر على مستحقها في القرى والأحياء السكنية والمستشفيات ودور الأيتام وغيرها.	20
3	كسوة العيد	مساهمة في توفير كسوة العيد للأيتام وأبناء الأسر الفقيرة (تكلفة طفل واحد)	50
4	طرود غذائية لوجبات الافطار	توزيع طرد غذائي لأسرة فقيرة يتكون من مواد غذائية أساسية تساعدهم على إعداد وجبات الإفطار خلال شهر رمضان.	200
5	طرود غذائية لشهر رمضان (الإفطار + السحور)	توزيع طرد غذائي للإسهام في توفير الحاجة الغذائية لأسرة فقيرة تكفيهم لمدة شهر ويتكون الطرد من المواد الغذائية الأساسية حسب قوت البلد لأسرة مكونة من 5-4 أشخاص.	500
6	إفطار قرية مسلمة	تقديم مواد غذائية لأسر مسلمة في قرية فقيرة بما يساهم في توفير الإفطار لهم خلال شهر رمضان المبارك (بواقع 50 أسرة).	10,000
7	إفطار المساجد	تقديم وجبات إفطار على هيئة موائد للمصلين في أحد المساجد خلال شهر رمضان المبارك. يستفيد من المشروع حوالي ألف شخص.	15,000

خارج الدولة - مشاريع رمضان

إفطارات/ سحور - مكة والأقصى

م	إسم المشروع	وصف المشروع	التكلفة بالدرهم
1	إفطار مكة (ساحات الحرم)	تقديم الإفطار في الساحات الخارجية للمسجد الحرام (تكلفة الفرد)	10
2	إفطار مكة (وجبات ساخنة للمنازل)	تقديم وجبات إفطار مطبوخة لمنازل الأسر الفقيرة والمساجد في مكة.	15
3	وجبة سحور (للأسر في مكة)	تقديم وجبات سحور مطبوخة ساخنة للأسر الفقيرة.	15
4	السلة الغذائية الرمضانية	تقديم سلة غذائية للأسرة الفقيرة وتحتوي على المواد الغذائية الأساسية خلال شهر رمضان.	250
5	موائد الإفطار داخل الحرم المكي	إقامة موائد إفطار داخل المسجد الحرام على هيئة سفرة تمتد بطول 10 أمتار ويتراوح عدد المفطرين بين 30-40 مفطراً	4,350
6	عمرة البدل	تأدية العمرة نيابة عن صديق أو قريب أو شخص عاجز	800
8	وجبات سحور المسجد الأقصى	تقديم وجبات السحور بالمسجد الأقصى خلال العشرة الأواخر من شهر رمضان (مطلوب 70000 وجبة سحور) **(تكلفة الفرد)**	22
7	إفطار المسجد الأقصى	تقديم وجبة إفطار للصائمين في ساحات المسجد الأقصى (مطلوب 100 ألف وجبة إفطار) **(تكلفة الفرد)**	30

برنـــامج

فاعـل خيـــر

كل أربعاء 5 مساءً

800 5 666

حيث الخير أقرب إليك

على شبكة إذاعة القرآن الكريم - أبوظبي

برعاية هيئة الأعمال الخيرية

هيئة الأعمال الخيـرية العالمية
INTERNATIONAL CHARITY ORG.
U.A.E الإمارات العربية المتحدة

www.ihco.ae

عند ايداع المبلغ في الحساب يرجى إرسال صورة من الايداع على الواتساب 001520454234701 10172410

الإمارات - حملات الأضحى والحج والعمرة

م	إسم المشروع	وصف المشروع	التكلفة بالدرهم
1	كسوة العيد	توزيع بطاقة مشتريات على الاسر الفقيرة لشراء ملابس العيد لأبنائهم (تكلفة الفرد)	100
2	فوالة العيد	تقديم سلة فواكه للأسر المتعففة ليلة العيد	200
3	توفير سلال غذائية	توفير بطاقات تموينية للأسر المتعففة لشراء مواد غذائية أساسية لمدة(15) يوماً	200
4	اضاحي داخل الدولة	توفير اضاحي داخل الدولة وتوزيع لحومها على الأسر المتعففة	550
5	عمرتي أمنيتي	إيفاد شخص غير مقتدر مادياً من داخل الدولة لأداء مناسك العمرة	1,500

خارج الدولة - الحج والعمرة

م	الدولة	وصف المشروع	التكلفة بالدرهم
1	السودان	إيفاد شخص غير مقتدر مادياً لأداء فريضة الحج	15,000
2	إندونيسيا	إيفاد شخص غير مقتدر مادياً لأداء فريضة الحج	15,500
3	النيجر	إيفاد شخص غير مقتدر مادياً لأداء فريضة الحج	17,000
4	السنغال	إيفاد شخص غير مقتدر مادياً لأداء فريضة الحج	17,000
5	كوسوفا	إيفاد شخص غير مقتدر مادياً لأداء فريضة الحج	20,000
6	فلسطين	تسيير عدد 52 شخص لأداة مناسك العمرة من أصحاب الهمم	59,000
7	عمرة البدل	تأدية العمرة نيابة عن صديق أو قريب أو شخص عاجز	800

مكــة - الأضحى

م	إسم المشروع	وصف المشروع	التكلفة بالدرهم
1	وجبة حاج خفيفة	توفير بسكويت + عصير + ماء + معمول بالتمر	6
2	وجبة حاج ساخنة	توفير ربع دجاجة مع الأرز + عصير + ماء	12
3	كسوة العيد	توفير كسوة العيد للايتام والأطفال المحتاجين والاسر الفقيرة في يوم العيد لمشاركة اقرانهم فرحة هذا اليوم السعيد	100
4	إطعام يوم عرفة	توزيع 50 كرتون ماء + 50 كرتون عصير 5+ ذبائح طازجة ومطبوخة مع الأرز + 250حبة دجاج مطبوخة مع الأرز + 10موزعين ومشرف على التوزيع	28,750
5	توزيع المياه والمشروبات الباردة في المشاعر أيام الحج	شاحنة كاملة تشمل (توزيع 500 كرتونة مياه باردة و 500 كرتونة عصائر باردة في المشاعر أيام الحج عن طريق 6 موزعين ومشرف على المشروع	34,500

خارج الدولة - الأضحى

م	الدولة	وصف المشروع	النوع	التكلفة بالدرهم
1	فلسطين	ذبح الأضحية وتوزيع لحومها على أسر الأيتام والأسر الفقيرة والمتعففة	خروف	2,600
2			بقرة	10,000
3	الأردن	ذبح الأضحية وتوزيع لحومها على أسر الأيتام والأسر الفقيرة والمتعففة	خروف / ماعز	1,100
4			بقرة	10,220

خارج الدولة - الأضحى

م	الدولة	وصف المشروع	النوع	التكلفة بالدرهم
5	لبنان	ذبح الأضحية وتوزيع لحومها على أسر الأيتام والأسر الفقيرة والمتعففة	خروف / ماعز	1,300
6			بقرة	5,500
7	السودان	ذبح الأضحية وتوزيع لحومها على أسر الأيتام والأسر الفقيرة والمتعففة	خروف / ماعز	950
8			بقرة	2,400
9	الهند	ذبح الأضحية وتوزيع لحومها على أسر الأيتام والأسر الفقيرة والمتعففة	خروف / ماعز	650
10			بقرة	2,300
11	اندونيسيا	ذبح الأضحية وتوزيع لحومها على أسر الأيتام والأسر الفقيرة والمتعففة	خروف / ماعز	400
12			بقرة	3,700
13	السنغال	ذبح الأضحية وتوزيع لحومها على أسر الأيتام والأسر الفقيرة والمتعففة	خروف / ماعز	700
14			بقرة	2,300
15	النيجر	ذبح الأضحية وتوزيع لحومها على أسر الأيتام والأسر الفقيرة والمتعففة	خروف / ماعز	700
16			بقرة	2,700

خارج الدولة - الأضحى

م	الدولة	وصف المشروع	النوع	التكلفة بالدرهم
5	العراق	ذبح الأضحية وتوزيع لحومها على أسر الأيتام والأسر الفقيرة والمتعففة	خروف / ماعز	950
7	كوسوفا	ذبح الأضحية وتوزيع لحومها على أسر الأيتام والأسر الفقيرة والمتعففة	خروف	970
8			بقرة	5,900
17	قرغيزستان	ذبح الأضحية وتوزيع لحومها على أسر الأيتام والأسر الفقيرة والمتعففة	خروف / ماعز	400
18			بقرة	2,900
19	البوسنة	ذبح الأضحية وتوزيع لحومها على أسر الأيتام والأسر الفقيرة والمتعففة	خروف / ماعز	970
20			بقرة	6,000

مشاريع التدفئة الشتوية

مشاريع التدفئة الشتوية

الكثير من الفقراء في البلدان البرد والصقيع، معدمون يعانون ظروفاً قاهرة في حاجة ماسة لتقديم يد العون لهم، وعبر اياديكم البيضاء قدمت هيئة الأعمال الخيرية ومازالت تقدم العديد من الإعانات الشتوية التي يستفيد منها هؤلاء البسطاء لتقيهم لفحات البرد القارس.

الإمارات - التدفئة الشتوية

م	إسم المشروع	مواصفات المشروع	التكلفة بالدرهم
1	كسوة الشتاء للأطفال والأيتام	توزيع كسوة الشتاء للأطفال من الأسر الفقيرة والأيتام (طقم شتوي شامل)	150
2	كسوة الشتاء للبالغين	توزيع كسوة الشتاء لشخص بالغ من أسرة فقيرة لوقايته من برودة الطقس	180
3	بطانيات شتوية	توزيع بطانيات على الأسر الفقيرة بواقع (3) للأسرة الواحدة .	300
4	سخان ماء	توفير سخان ماء شامل التركيب والتمديدات اللازمة لأسرة فقيرة	350

الأردن - التدفئة الشتوية

م	إسم المشروع	مواصفات المشروع	التكلفة بالدرهم
1	كسوة الشتاء للأطفال والأيتام	توزيع كسوة الشتاء للأطفال من الأسر الفقيرة والأيتام (جاكيت، طقم داخلي شتوي، جرابات، طواقي، لفحات، بلايز)	160
2	توزيع اللباس الشتوي	توزيع اللباس الشتوي لفتيات الاسر الفقيرة من سن (10-18)	190
3	توزيع أسطوانات الغاز	توزيع عدد 4 أسطوانات الغاز على الأسرالفقيرة خلال أشهر الشتاء وبرودة الجو العالية	190
4	توزيع البطانيات الشتوية	توزيع البطانيات الشتوية المزدوجة على الأسر الفقيرة بواقع عدد (2) بطانية لكل أسرة	200
5	توفير مدافئ تعمل بالكاز	تزويد الأسر الفقيرة بمدافئ تعمل بالكاز بواقع مدفئة واحدة لكل أسرة	380
6	توفير مدافئ غاز	توزيع مدافئ مع أسطوانات غازعلى الأسر الفقيرة والأيتام بواقع مدفئة واسطوانة غاز واحدة لكل اسرة	470

فلسطين - التدفئة الشتوية

م	إسم المشروع	مواصفات المشروع	التكلفة بالدرهم
1	توزيع مدافئ كهربائية	توزيع مدافئ كهربائية للمدارس وتركيبها في الفصول بواقع مدفأتين للفصل الواحد لتدفئة الطلاب من برد الشتاء القارس أثناء العام الدراسي	90
2	توزيع البطانيات الشتوية	تزويد الأسر الفقيرة في المناطق البدوية والنائية بحطب لصوبات الحطب لاستخدمها في أغراض التدفئة والطبخ بواقع 100 كيلو لكل أسرة	110
3	توزيع مدافئ كهربائية	توزيع مدافئ كهربائية على الأسر الفقيرة في المناطق الجبلية والمراكز الإيوائية بواقع مدفئة واحدة لكل أسرة	140
4	توزيع الطرود الغذائية	توزيع الطرود الغذائية والتي تحتوي على المواد الغذائية الأساسية (البقوليات - اللحوم - المعلبات - الأرز - الطحين) يتم توزيعها على الأسر الفقيرة القاطنة في الأماكن الأكثر برودة	160
5	توزيع كسوة الشتاء	توزيع كسوة الشتاء (بيجامات أو ترنجات) للمقيمين في المراكز الإيوائية من الأيتام وأصحاب الهمم وكبار السن والأطفال بواقع 3 بيجامات لكل أسرة	190
6	توزيع البطانيات الشتوية	توزيع البطانيات الشتوية للأسر الفقيرة والأيتام بواقع عدد 2 بطانية للأسرة الواحدة خلال فترة الشتاء القارس	270
7	توزيع مدافيء مع الحطب	توزيع مدافئ تعمل بالحطب للأسر الفقيرة في المناطق النائية والبدوية المتضررة في فصل الشتاء تقيهم برد الشتاء وتخفف عنهم	290
8	توفير وقود التدفئة	تزويد المراكز الايوائية التي تعني بالأيتام وأصحاب الهمم وكبار السن بوقود التدفئة (سولار) بواقع 1000 ليتر لكل مركز	6,025

العـــراق - التدفئة الشتوية

م	إسم المشروع	مواصفات المشروع	التكلفة بالدرهم
1	توزيع مدافئ كهربائية	تزويد العوائل الفقيرة والمتعففة بالمدافئ الكهربائية لمساعدتهم في تخطي الظروف الجوية الصعبة التي يمرون بها في فصل الشتاء بواقع مدفئة واحدة لكل أسرة	190
2	توزيع مدافئ النفطية	تزويد العوائل الفقيرة والمتعففة بالمدافئ النفطية لمساعدتهم في تخطي الظروف الجوية الصعبة التي يمرون بها في فصل الشتاء بواقع مدفئة واحدة لكل أسرة	250

لبنـــان - التدفئة الشتوية

م	إسم المشروع	مواصفات المشروع	التكلفة بالدرهم
1	توزيع البطانيات الشتوية	تزويد أسر الأيتام بالبطانيات الشتوية بواقع 2 بطانية للأسرة الواحدة خلال فترة الشتاء القارس	130
2	توزيع فرش للسكن	تزويد الأسر الفقيرة ببساط للأرض (فرش للسكن) يحميهم من البرد القارس	130
3	توزيع المازوت	تزويد الأسر الفقيرة الذين يسكنون في المناطق الجبلية والداخلية بمادة المازوت بواقع 40 ليتر مازوت للاسرة الواحدة	150
4	توزيع مدافئ غاز	تزويد أسر محتاجة بدفاية مع أسطوانة غاز جديدة مع مستلزماتها ليحميهم من برودة الجو العالية	500
5	الملابس الشتوية للأيتام	توفير الملابس الشتوية للأيتام	200
6	مستلزمات الشتاء	المساهمة في توفير (دفاية +قارورة غاز) لأسر الأيتام	500

قرغيزستان - التدفئة الشتوية

م	إسم المشروع	مواصفات المشروع	التكلفة بالدرهم
1	توزيع الجاكيتات الشتوية	توزيع الجاكيتات الشتوية على أبناء الأسر الفقيرة والأيتام خلال فترة الشتاء القارس	80
2	مستلزمات الشتاء	المساهمة في توفير (فحم التدفئة الحجري) لأسر الأيتام	200
3	توزيع البطانيات	توزيد الأسر الفقيرة بالبطانيات الشتوية بواقع 3 بطانيات لكل أسرة خلال فصل الشتاء	230
4	توزيع فحم للتدفئة	تزويد الأسر الفقيرة بفحم التدفئة بواقع 1 طن لكل أسرة خلال موسم الشتاء والبرودة العالية	320

البوسنة - التدفئة الشتوية

م	إسم المشروع	مواصفات المشروع	التكلفة بالدرهم
1	توفير حطب للتدفئة	تزويد الأسر الفقيرة بحطب التدفئة المضغوط بواقع 300 كغم للأسرة الواحدة خلال فصل الشتاء	310

البوسنة - التدفئة الشتوية

م	إسم المشروع	مواصفات المشروع	التكلفة بالدرهم
2	توفير الفحم الحجري	توفير الفحم الحجري للمساجد بواقع 3 طن للمسجد الواحد لأداء المصلين صلواتهم في أجواء دافئة خلال فترة الشتاء القارس	2,100
3	توفير الفحم الحجري	توفير الفحم الحجري لمراكز المعاقين بواقع 10 طن للمركز الواحد لخلق بيئة دافئة لهم	6,900
4	توفير لمدافئ للمساجد	تزويد المساجد بأجهزة التدفئة المركزية مع التمديدات والتوصيلات يستفيدون منها لتدفئة مساجدهم لأداء صلواتهم في أجواء مريحة	17,500

كوسوفا - التدفئة الشتوية

م	إسم المشروع	مواصفات المشروع	التكلفة بالدرهم
1	توزيع الجاكيتات الشتوية	توزيع الجاكيتات الشتوية على أبناء الأسر الفقيرة والأيتام خلال فصل الشتاء القارس	130
2	توفير الأحذية الشتوية	توفير الأحذية الشتوية للطلاب من الأسر الفقيرة بواقع حذاء واحد لكل طالب	160
3	توزيع البطانيات الشتوية	توزيع البطانيات الشتوية للأسر الفقيرة والأيتام بواقع عدد 2 بطانية لكل أسرة في موسم الشتاء والأجواء الباردة جداً	150
4	توفير المدافئ الكهربائية	توزيع مدافئ تعمل بالكهرباء للأسر الفقيرة وأسر الأيتام بواقع مدفئة واحدة لكل أسرة	250
5	توزيع الحطب للتدفئة	تزويد الأسر الفقيرة بحطب التدفئة المنزلية بواقع 3 طن لكل أسرة	680
6	تركيب نظام تدفئة لمسجد	تركيب نظام التدفئة المركزية لمسجد لتوفير بيئة مريحة للمصلين في فصل الشتاء	13,400

كافة المناطق - التدفئة الشتوية

م	إسم المشروع	مواصفات المشروع	التكلفة بالدرهم
1	ترميم منازل الأسر الفقيرة	المساهمة في ترميم منازل الأسر الفقيرة في المناطق النائية والتي تحتاج إغاثة ودعم وخاصة في فصل الشتاء لما يتركه من أضرار مادية وصحية على الأسر الفقيرة.	5,000

مشاريع الصيف

مشاريع الصيف

تبلغ حرارة الصيف درجات لاتطاق في بعض المناطق ، ويحتاج سكانها لمعينات تخفف عنهم تلك الحرارة وتداعياتها ، كما تحتاج الكثير من الأسر المعدمة في كثير من المناطق إلى أدوات التبريد من مراوح وثلاجات وغيرها ، وتقوم الهيئة بتقييم الحاجة وإدراجها ضمن مشاريع الصيف ومن ثم توجيه إحسانكم إليها بعد التأكد من استيفائها كامل الشروط.

مشاريع الصيف

الإمارات - مشاريع الصيف

م		وصف المشروع	التكلفة بالدرهم
1	سقيا الماء	توفير مياه الشرب الباردة وتوزيعها على المحتاجين من فئة العمال وغيرهم في مواقع العمل والطرقات والمساجد خلال فترة الصيف الشديد بواقع (25 كرتونة)	200
2	مكيف ويندو	توفير مكيف ويندو لأسرة معدومة خلال فترة الصيف والحرارة الشديدة	1500
3	مكيف اسبلت	توفير مكيف اسبلت لأسرة محتاجة خلال فصل الصيف حتى ترتفع درجة الحرارة	2500
4	ثلاجة	توفير ثلاجة لأسرة فقيرة تحتاج إلى حفظ المواد الغذائية خلال موسم الصيف	1500
5	دفع فواتير الكهرباء	المساهمة في سداد رسوم فواتير الكهرباء للأسرة الفقيرة حيث الحتجة الشديدة للكهرباء	2000
6	براد ماء	توفير براد ماء للمساجد والمواقع العامة لتوفير المياه الباردة للناس على مدار العام وبالاخص في فترة الصيف	1000

خارج الدولة - مشاريع الصيف

م		وصف المشروع	التكلفة بالدرهم
1	الأردن	توفير مروحة حائط للأسر الفقيرة والأيتام	130
2		توفير مروحة هوائية لمنزل أسرة معدومة الدخل	160
3		توفير ثلاجة لأسرة معدومة لحفظ الأطعمة	1,400
4	لبنان	توفير مروحة لأسرة معدومة الدخل	100
5		توفير ثلاجة لأسرة معدومة الدخل لحفظ الأطعمة	2,300
6	فلسطين	توفير مروحة لأسرة معدومة الدخل	200
7		توفير ثلاجة لأسرة معدومة الدخل لحفظ الأطعمة	2,000
8	السودان	توفير مروحة لمنزل أسرة فقيرة	200
9		توفير مكيف لأسرة فقيرة يقيهم حرالصيف	2,000
10		توفير ثلاجة لأسرة فقيرة لحفظ الأطعمة	2,000
11		توفير مكيف ماء لمنزل أسرة معدومة الدخل	3,175
12	العراق	توفير مبردة هواء (مكيف متحرك) لأسر معدومة الدخل	700
13		توفير ثلاجة لأسرة فقيرة لحفظ الأطعمة	1400
14	الهند	توفير مروحة هوائية لمنزل أسرة معدومة الدخل	95
15		توفير ثلاجة لأسرة فقيرة لحفظ الأطعمة	1,700
16		توفير مكيف لأسرة فقيرة يقيهم حرالصيف	2,000

م	الدولة	وصف المشروع	التكلفة بالدرهم
17	السنغال	توفير مروحة لمنزل أسرة فقيرة	200
20		توفير ثلاجة لأسرة يتيم لحفظ الأطعمة	500
21		توفير مكيف لأسرة معدومة السنغال يحميهم من حر الصيف	700
22	النيجر	توفير مروحة لمنزل أسرة فقيرة	200
24		توفير ثلاجة لأسرة فقيرة لحفظ الأطعمة	1600
25	البوسنة	توفير مروحة لمنزل أسرة فقيرة	200
26		توفير ثلاجة لأسرة فقيرة لحفظ الأطعمة	1600
27	كوسوفا	توفير مروحة لمنزل أسرة فقيرة	100
28		توفير ثلاجة لأسرة معدومة الدخل لحفظ الأطعمة	1000
29		تزويد مسجد بمكيف للتبريد على المصلين في الصيف	2,500
26	قرغيزستان	توفير مكيف لأسرة فقيرة	1100
27		توفير ثلاجة لأسرة معدومة لحفظ الأطعمة	1200

الرغيف الخيري
الجوع أنهكهم ...
للتبرع أرسل (رغيف) إلى
المبلغ
500 200 100 50 20 05
6625 4021 4040 6550 6620 5205

هيئة الأعمال الخيرية

INTERNATIONAL CHARITY ORG.

U.A.E الإمارات العربية المتحدة

حفر الآبار

للمساهمة أرسل
كلمة (بئـــر)

المبلغ	10	50	100	200	500	درهم
du	2610	6550	4040	4021	6625	SMS

للتبرع عن طريق أرقام الحساب ببنك دبي الإسلامي

الصدقة الجـارية	001/520/4542363/01	Ongoing Sadac
الزكـــاة	001/520/4543386/01	Zakat
مساعدة طالب	001/520/5670640/01	Student Suppor
الأمومة والطفولة	001/520/4558782/01	Maternal & Chi
الأيتـــام	001/520/4542355/01	Orphans
وقف اليتيم	001/520/5751888/01	Orphans' Waqf
الإغاثة العاجلة	001/520/4836561/01	Urgent Subsidy
المشروعات الخيرية	001/520/4542347/01	Charity Projects
إفطـار صائم	001/520/4809874/01	Iftar
زكـاة الفطـر	001/520/4809866/01	Zakat-ul-Fitr
الأضـــاحي	001/520/4716442/01	Adha
كسـوة العيد	001/520/4716434/01	Eid Gifts

للتبرع عن طريق أرقام الحساب بمصرف أبوظبي الإسلامي

المشروعات الخيرية	10172410	General Projects
الأيتـام	10105542	Orphans
الزكـاة	10172423	Zakat
إغاثة عاجلة	10172436	Relife

للتبرع عن طريق أرقام الحساب بمصرف عجمان

المشروعات الخيرية	017777757024	General Projects
الأيتـام	017777757012	Orphans

للتواصل مع هيئة الأعمال الخيرية

الخط الســـاخن : +971 58 219 9949
الرقم المجـــاني : 800 5 666
مكتب رأس الخيمة : +971 7 236 2655
مكتب الجـــرف : +971 6 748 1850

الموقع الإلكتروني : www.hai.ae

الإمـارات العربية المتحدة – عجمـان – شـارع الشيخ خليفة مقابل بنك دبي الإسلامي | ص.ب 1286 عجمان

www.ico.ae